



TRIBUNAL REGIONAL ELEITORAL DE RONDÔNIA
RUA 545, Nº 495 - Bairro JARDIM AMÉRICA - CEP 76980-000 - Vilhena - RO - www.tre-ro.jus.br

DEMONSTRATIVO DE DESPESAS REALIZADAS - CRE/GAB04ª ZE/4ª ZE

| Material de Consumo | | | | | | |
|---|-------------------------|--|--|---|---|---|
| Nota Fiscal | | Termo de Justificativa de despesa (Evento SEI) | Ateste de despesa (Evento SEI) | Comprovante Pagamento Tributos (Evento SEI) | Modalidade Pagamento (Crédito/Em Espécie) | Valor total da Nota Fiscal (R\$) |
| Número | Evento SEI | | | | | |
| 372 | 1430123 | 1430124 | 1454922 | 1436824 | CRÉDITO | R\$ 1.207,50 |
| 503 | 1436008 | 1436010 | 1454922 | | CRÉDITO | R\$ 3.100,00 |
| 4741 | 1451721 | 1451729 | 1454922 | | CRÉDITO | R\$ 449,50 |
| 7127 | 1452830 | 1452839 | 1454922 | | CRÉDITO | R\$ 285,00 |
| 734 | 1437500 | 1472444 | 1454922 | 1450388 | CRÉDITO | R\$ 500,00 |
| 2649 | 1454813 | 1472447 | 1454922 | | CRÉDITO | R\$ 4.180,00 |
| Material de Consumo - Total | | | | | | R\$ 9.722,00 |
| Serviços de Pessoa Física | | | | | | |
| Nota Fiscal | | Termo de Justificativa de despesa (Evento SEI) | Ateste de despesa (Evento SEI) | Comprovante Pagamento Tributos (Evento SEI) | Modalidade Pagamento (Crédito/Em Espécie) | Valor total da Nota Fiscal (R\$) |
| Número | Evento SEI | | | | | |
| 1 | 1453905 | 1453912 | 1454922 | | EM ESPÉCIE | R\$ 1.260,00 |
| | | | | | | |
| Serviço de Pessoa Física - Total | | | | | | R\$ 1.260,00 |
| Serviços de Pessoa Jurídica | | | | | | |
| Nota Fiscal | | Termo de Justificativa de despesa (Evento SEI) | Ateste de despesa (Evento SEI) | Comprovante Pagamento Tributos (Evento SEI) | Modalidade Pagamento (Crédito/Em Espécie) | Valor total da Nota Fiscal (R\$) |
| Número | Evento SEI | | | | | |
| 121 | 1432772 | 1432777 | 1454922 | | CRÉDITO | R\$ 1.650,00 |
| 100 | 1437358 | 1437360 | 1454922 | | EM ESPÉCIE | R\$ 840,00 |
| 167 | 1446829 | 1446833 | 1454922 | 1450388 | CRÉDITO | R\$ 50,00 |
| 566 | 1448857 | 1448859 | 1454922 | 1450388 | CRÉDITO | R\$ 822,58 |
| 842997 | 1450851 | 1450853 | 1454922 | | CRÉDITO | R\$ 600,00 |
| 142 | 1451716 | 1451719 | 1454922 | | CRÉDITO | R\$ 650,00 |
| 76 | 1454900 | 1454901 | 1454922 | | EM ESPÉCIE | R\$ 550,00 |
| 154 | 1437349 | 1472436 | 1454922 | 1450388 | CRÉDITO | R\$ 3.136,00 |
| Serviço de Pessoa Jurídica - Total | | | | | | R\$ 8.298,58 |

Total das Despesas Realizadas

R\$
19.280,58

DATA DE RECEBIMENTO IDENTIFICAÇÃO E ASSINATURA DO RECEBEDOR

24.427.116 ANA MARIA MUGART NOGUEIRA GORDON

AVENIDA COSTA E SILVA, 254 - CENTRO S01

VILHENA - RO

CEP: 76980-146 6933227982

DANFE
Documento Auxiliar da Nota Fiscal Avulsa Eletrônica

0 - ENTRADA
1 - SAÍDA **1**
Nº 842997
SÉRIE: 892
FOLHA 1 / 1

CONTROLE DO FISCO

CHAVE DE ACESSO
1125 1205 5992 5300 0147 5589 2000 8429 9710 5317 8407
Consulta de autenticidade no portal nacional da NF-e
www.nfe.fazenda.gov.br/portal ou no site da Sefaz Autorizadora.

NATUREZA DA OPERAÇÃO: Venda de mercadoria adquirida ou recebida de terceiros, ou
PROTOCOLO DE AUTORIZAÇÃO DE USO: 211250030389163

INSCRIÇÃO ESTADUAL: 00000004525051
INSCRIÇÃO ESTADUAL DE SUBST.:
CNPJ / CPF: 24.427.116/0001-70

DESTINATÁRIO / REMETENTE
NOME / RAZÃO SOCIAL: TRIBUNAL REGIONAL ELEITORAL DE RONDONIA
CNPJ / CPF: 04.565.735/0001-13
DATA EMISSÃO: 12/12/2025

ENDEREÇO: Rua Princesa Isabel, 1028
BAIRRO / DISTRITO: Setor 2
CEP: 76890-000
DATA ENTRADA / SAÍDA:

MUNICÍPIO: JARU
FONE / FAX: 6999082508
UF: RO
INSCRIÇÃO ESTADUAL: ISENTO
HORA ENTRADA / SAÍDA:

FATURA / DUPLICATA

CALCULO DO IMPOSTO

| | | | | |
|-------------------------|-----------------|--------------------------------|----------------------------|--------------------------|
| BASE DE CALCULO DO ICMS | VALOR DO ICMS | BASE DE CALCULO DO ICMS SUBST. | VALOR DO ICMS SUBST. | VALOR TOTAL DOS PRODUTOS |
| R\$ 0,00 | R\$ 0,00 | R\$ 0,00 | R\$ 0,00 | R\$ 600,00 |
| VALOR DO FRETE | VALOR DO SEGURO | DESCONTO | OUTRAS DESPESAS ACESSÓRIAS | VALOR TOTAL DO IPI |
| R\$ 0,00 | R\$ 0,00 | R\$ 0,00 | R\$ 0,00 | R\$ 0,00 |
| | | | | VALOR TOTAL DA NOTA |
| | | | | R\$ 600,00 |

TRANSPORTADOR / VOLUMES TRANSPORTADOS

| | | | | | |
|---------------------|-----------------|-------------|--------------------|------------|--------------|
| NOME / RAZÃO SOCIAL | FRETE POR CONTA | CÓDIGO ANTT | PLACA DO VEICULO | UF | CNPJ / CPF |
| | 9-SEM FRETE | | | | |
| ENDEREÇO | MUNICÍPIO | UF | INSCRIÇÃO ESTADUAL | | |
| | | | | | |
| QUANTIDADE | ESPÉCIE | MARCA | NUMERAÇÃO | PESO BRUTO | PESO LÍQUIDO |
| | | | | | |

DADOS DO PRODUTOS / SERVIÇOS

| CÓDIGO | DESCRIÇÃO DOS PRODUTOS / SERVIÇOS | NCM/SH | CST | CFOP | UNID | QUANT. | VALOR UNITÁRIO | VALOR TOTAL | BASE | | VALOR | | ALÍQUOTA | |
|--------|-----------------------------------|----------|-----|------|------|--------|----------------|-------------|---------|------|-------|--------|----------|--|
| | | | | | | | | | Cálculo | ICMS | IPI | ICMS % | IPI % | |
| 0 | Encadernacao Capa Dura | 00000000 | 400 | 5102 | UN | 4 | 150,0000 | 600,00 | 0,00 | 0,00 | 0,00 | 0 | 0 | |



stone infinitepay Via cliente
12/12/2025 10:25

48.471.542 RONNIE
PATRICK GORDON
CNPJ/CPF 48471542000179

VISA *****3216

Crédito **R\$ 600,00**
À VISTA

DOC SPB58226G7842221520320251212100001
ARQC AD9CD1E8F99ABBE8
AUT 217332 ONL - CHIP
AID A000000031010 APROVADO COM SENHA

VERSÃO DO SISTEMA EMISSOR DA NFE: NFA-E SEFIN/RO DANFE GERADO PELA SEFIN RO

CALCULO DO ISSQN

| | | | |
|---------------------|--------------------------|--------------------------|----------------|
| INSCRIÇÃO MUNICIPAL | VALOR TOTAL DOS SERVIÇOS | BASE DE CALCULO DO ISSQN | VALOR DO ISSQN |
| | | | |

DADOS ADICIONAIS

INFORMAÇÕES COMPLEMENTARES

RESERVADO AO FISCO
A licitude da operacao, a descricao das mercadorias e/ou bens e a veracidade dos dados informados, sao de total responsabilidade do remetente. A autorizacao do documento nao significa a validacao da SEFIN/RO com relacao as informacoes nele contidas.

| | | |
|---|---|--|
| DESTINATÁRIO/REMETENTE: TRIBUNAL REGIONAL ELEITORAL DE RONDONIA CPF/CNPJ: 04.565.735/0001-13 | | Valor da Nota: R\$285,00 NF-e Nº 000.007.127 SÉRIE: 003 |
| DATA DE RECEBIMENTO | IDENTIFICAÇÃO E ASSINATURA DO RECEBEDOR | |

| | | |
|---|---|---|
|  SALTO IND. COMÉRCIO E REPRESENTAÇÕES LTDA - EPP AV. MARQUES HENRIQUE, 260 - CENTRO VILHENA - RO CEP: 76980-086 Fone: (69)3321-3263 | DANFE Documento Auxiliar da Nota Fiscal Eletrônica 0 - Entrada 1 - Saída Nº 000.007.127 SÉRIE: 003 Página 1 de 1 |  CHAVE DE ACESSO 1125 1202 5170 2900 0170 5500 3000 0071 2717 9895 7149 Consulta de autenticidade no portal nacional da NF-e www.nfe.fazenda.gov.br/portal ou no site da Sefaz Autorizadora |
| | NATUREZA DA OPERAÇÃO VENDAS NO ESTADO | |
| INSCRIÇÃO ESTADUAL 00000000436283 | INSCRIÇÃO ESTADUAL DO SUBST TRIB | CNPJ 02.517.029/0001-70 |

| | | | |
|--|-----------------|--------------------|-----------------------|
| DESTINATÁRIO/REMETENTE | | CNPJ/CPF | DATA DA EMISSÃO |
| NOME/RAZÃO SOCIAL TRIBUNAL REGIONAL ELEITORAL DE RONDONIA | | 04.565.735/0001-13 | 15/12/2025 |
| ENDEREÇO | BAIRRO/DISTRITO | CEP | DATA DE ENTRADA/SAÍDA |
| RUA PRESIDENTE DULTRA, 1889 | BAIXA DA UNIAO | 76805859 | 15/12/2025 |
| MUNICÍPIO | FONE/FAX | UF | HORA DE ENTRADA/SAÍDA |
| PORTO VELHO | | RO | 08:56 |

| |
|---------------------------|
| FATURA |
| Cartão de Crédito: 285,00 |

| | | | | | |
|---------------------------|-----------------|----------------------------|----------------------------|--------------------------|---------------------|
| CÁLCULO DO IMPOSTO | | | | | |
| BASE DE CÁLCULO DO ICMS | VALOR DO ICMS | BASE DE CÁLCULO DO ICMS ST | VALOR DO ICMS ST | VALOR TOTAL DOS PRODUTOS | |
| 0,00 | 0,00 | 0,00 | 0,00 | 285,00 | |
| VALOR DO FRETE | VALOR DO SEGURO | DESCONTO | OUTRAS DESPESAS ACESSÓRIAS | VALOR DO IPI | VALOR TOTAL DA NOTA |
| 0,00 | 0,00 | 0,00 | 0,00 | 0,00 | 285,00 |

| | | | | | |
|--|-----------------|-------------|------------------|------------|--------------------|
| TRANSPORTADOR/VOLUMES TRANSPORTADOS | | | | | |
| RAZÃO SOCIAL | FRETE POR CONTA | CÓDIGO ANTT | PLACA DO VEÍCULO | UF | CNPJ/CPF |
| TRANSPORTE PROPRIO | 9 - Sem Frete | | | | |
| ENDEREÇO | MUNICÍPIO | | | UF | INSCRIÇÃO ESTADUAL |
| QUANTIDADE | ESPÉCIE | MARCA | NUMERAÇÃO | PESO BRUTO | PESO LÍQUIDO |
| 0 | VOLUMES | | | 0,00 | 0,00 |

| DADOS DO PRODUTO/SERVIÇO | | | | | | | | | | | | | |
|---------------------------------|---|----------|-------|------|------|-------|-----------|------------|---------|-----------|----------|------------|-----------|
| CÓDIGO | DESCRIÇÃO DO PRODUTO/SERVIÇO | NCM/SH | CSOSN | CFOP | UNID | QTD | VLR. UNIT | VLR. TOTAL | BC ICMS | VLR. ICMS | VLR. IPI | ALÍQ. ICMS | ALÍQ. IPI |
| 796850 | PAPEL SULFITE REPORT A4 CAIXA COM 10 RESMAS | 48025610 | 0102 | 5102 | CX | 1.000 | 285.0000 | 285.00 | 0.00 | 0.00 | 0.00 | 0.00 | 0.00 |

stone

SICOOB

Via do Cliente

SALTO INDUSTRIA COMERCIO E REPRESENTACOE
 VILHENA
 CNPJ: 02.517.029/0001-70 AUT: 279713
 TID: 1xc0cjp98v1j RRN: 635100385015

VISA CREDITO
 VISA Credito
 FRANCO AUGUSTO CARD
 15/12/25 09:52:21 *****3216

VALOR COMPRA: R\$ 285,00

| | | | |
|-------------------------|--------------------------|--------------------------|----------------|
| CÁLCULO DO ISSQN | | | |
| INSCRIÇÃO MUNICIPAL | VALOR TOTAL DOS SERVIÇOS | BASE DE CÁLCULO DO ISSQN | VALOR DO ISSQN |
| | 0,00 | 0,00 | 0,00 |

| | |
|---|--------------------|
| DADOS ADICIONAIS | |
| INFORMAÇÕES COMPLEMENTARES Trib aprox R\$: 33,06 Federal e 0,00 Estadual Fonte: IBPT/FECOMERCIO RS 9oi3aC | RESERVADO AO FISCO |

| | | |
|--|---|----------------|
| RECEBEMOS DE F DE MOURA VILLANI ANDRADE OS PRODUTOS CONSTANTES DA NOTA FISCAL INDICADA AO LADO | | NF-e |
| Emitida 15/12/2025 Destinatário TRIBUNAL REGIONAL ELEITORAL DE RONDONIA | Valor Total R\$ 449,50 | Nº 000.004.741 |
| DATA DE RECEBIMENTO | IDENTIFICACAO E ASSINATURA DO RECEBEDOR | SÉRIE 001 |

| | | |
|--|--|--|
| F. DE MOURA VILLANI ANDRADE | DANFE Documento Auxiliar da Nota Fiscal Eletrônica |  |
| AV MELVIN JONES, 914 - GREEN VILLE, VILHENA, RO - CEP: 76980898 Fone: | 0: Entrada 1: Saída | 1 |
| | Nº 000.004.741 | |
| | SÉRIE: 001 | |
| | Folha 1 de 1 | |
| CHAVE DE ACESSO | | 1125 1212 9122 2000 0170 5500 1000 0047 4114 6318 5328 |
| Consulta de autenticidade no portal nacional da NF-e www.nfe.fazenda.gov.br/portal ou no site da Sefaz Autorizadora | | |

| | | |
|-------------------------------|--|----------------------------|
| NATUREZA DA OPERAÇÃO VENDA | PROTOCOLO DE AUTORIZAÇÃO DE USO 211250030585827 15/12/2025 09:19:32 | |
| INSCRIÇÃO ESTADUAL 3180867 | INSC. ESTADUAL DO SUBST. TRIBUTÁRIO | CNPJ 12.912.220/0001-70 |

| | | | |
|--|-----------------------------------|--------------------|---------------------------------------|
| DESTINATÁRIO / REMETENTE | | C.N.P.J / C.P.F. | DATA DA EMISSÃO |
| NOME/RAZÃO SOCIAL TRIBUNAL REGIONAL ELEITORAL DE RONDONIA | | 04.565.735/0001-13 | 15/12/2025 |
| ENDEREÇO R PRESIDENTE DUTRA, 1889 | BAIRRO/DISTRITO BAIXA DA UNIAO | CEP 76805859 | DATA DA ENTRADA / SAÍDA 15/12/2025 |
| MUNICÍPIO PORTO VELHO | FONE/FAX | UF RO | INSCRIÇÃO ESTADUAL |
| | | | HORA DE SAÍDA 08:15:17 |

| | | | |
|-------------------------|--|--|--|
| FATURA/DUPLICATA | | | |
| | | | |
| | | | |

| | | | | | |
|---------------------------|-----------------|-------------------------|----------------------------|-----------------------|--------------------------|
| CÁLCULO DO IMPOSTO | | | | | |
| BASE DE CÁLCULO DO ICMS | VALOR DO ICMS | BASE DE CÁLCULO DO ICMS | VALOR DO ICMS SUBSTITUIÇÃO | VALOR APROX. TRIBUTOS | VALOR TOTAL DOS PRODUTOS |
| 0,00 | 0,00 | 0,00 | 0,00 | 242,10 (53,86 %) | 449,50 |
| VALOR DO FRETE | VALOR DO SEGURO | DESCONTO | OUTRAS DESPESAS ACESSÓRIAS | VALOR DO IPI | VALOR TOTAL DA NOTA |
| 0,00 | 0,00 | 0,00 | 0,00 | 0,00 | 449,50 |

| | | | | | |
|------------------------------|-----------------|-------------|--------------------|------------|--------------|
| TRANSPORTADOR/VOLUMES | | | | | |
| RAZÃO SOCIAL | FRETE POR CONTA | CODIGO ANTT | PLACA DO VEÍCULO | UF | CNPJ/CPF |
| | 9 - SEM FRETE | | | | |
| ENDEREÇO | MUNICÍPIO | UF | INSCRIÇÃO ESTADUAL | | |
| QUANTIDADE | ESPÉCIE | MARCA | NUMERAÇÃO | PESO BRUTO | PESO LÍQUIDO |
| | | | | 0,000 | 0,000 |

| DADOS DO PRODUTO / SERVIÇOS | | | | | | | | | | | | | | |
|------------------------------------|------------------------------------|----------|------|------|-------|-------|----------------|----------------|---------------|---------------|------------|-----------|-----------|------|
| CODIGO PRODUTO | DESCRIÇÃO DOS PRODUTOS / SERVIÇOS | NCM/SH | CST | CFOP | UNID. | QTDE. | VALOR UNITÁRIO | VALOR DESCONTO | VALOR LÍQUIDO | B. CALC. ICMS | VALOR ICMS | VALOR IPI | ALÍQUOTAS | |
| 000075 | AGUA MINERAL LINDAGUA DE 20 LITROS | 22011000 | 0102 | 5102 | UN | 31,00 | 14,5000 | 0,00 | 449,50 | 0,00 | 0,00 | 0,00 | 0,00 | 0,00 |

| | |
|--|---------------------------|
| DADOS ADICIONAIS TRIBUTOS APROX: FEDERAL R\$ 14,86 ESTADUAL R\$ 39,00 MUNICIPAL R\$ 0,00 FONTE: IBPT/empresometro.com.br 1C2537.ONU 1075 GAS LIQUEFEITO DE PETROLEO. CLASSE 2.1 RISCO SUB. 23. DECLARAMOS QUE OS PRODUTOS PERIGOSOS ESTAO ADEQUADAMENTE CLASSIFICADOS, EMBALADOS, IDENTIFICADOS E ESTIVADOS PARA SUPORTAR OS RISCOS DAS OPERACOES DE TRANSPORTE E QUE ATENDEM AS EXIGENCIAS DA REGULAMENTACAO EM VIGOR. DECRETO 96.044/88,ART. 22, II. ISENTOS ICMS CONF. ART. 2º, INSISO VII, ANEXO 2, DECRETO 3017/89. | RESERVADO AO FISCO |
|--|---------------------------|

EXIJA O DOCUMENTO
COMPROVANTE Nº

fiserv

VIA - CLIENTE

azulzinha X

DIST GAS ANDRADE

CREDENC. FISERV

CNPJ: 58.449.088/0001-03

BRASIL IP LTDA

Vilhena/RO

15/12/25 - 09:12:30

CREDITO A VISTA

R\$

449,50

EXIJA O DOCUMENTO FISCAL DE Nº INDICADO

VISA XXXXXXXXXXXXX3216



AUT: 282865

FRANCO AUGUSTO CARD

CY: 000000199 C

COMPROVANTE Nº

| | | | |
|--|---|---------------------------------|--|
| Recebemos de ARI MENEGARI-ME os produtos constantes na Nota Fiscal indicada ao lado. Destinatário: TRIBUNAL REGIONAL ELEITORAL DE RONDONIA JUDICIARIO - AV: PRESIDENTE DUTRA, 1889 - BAIXA DA UNIAO - Porto Velho/RO | | Data de Emissão 17/12/2025 | NFe Nº 0000002649 Série 003 |
| Data de Recebimento | Identificação e Assinatura do Recebedor | Valor Total da Nota 4.180,00 | |

| | | |
|--|--|--|
|  <p>ARI MENEGARI-ME - AM PORTOES ELETRONICOS Outros RUA MARANHÃO, 2237 - Parque Industrial - 76980-000 - Vilhena - RO - Fone/Fax: 69 3321 2867</p> | <p align="center">DANFE Documento Auxiliar da Nota Fiscal Eletrônica</p> <p>Saída: 1 Entrada: 0 Nº 0000002649 Série 003 Folha 1/1</p> | <p>Controle do Fisco</p>  |
| | | <p>Chave de Acesso 1125 1205 4279 9900 0173 5500 3000 0026 4915 0729 4857</p> <p>Consulta de autenticidade do portal nacional da NFe www.nfe.fazenda.gov.br/portal ou no site da Sefaz autorizadora</p> |
| <p>Natureza de Operação Venda a vista</p> | | <p>Protocolo de Autorização 211250030897923 - 17/12/2025 - 14:57:56</p> |
| <p>Inscrição Estadual 00000001174410</p> | <p>Inscrição Estadual Sub. Tributária</p> | <p>CNPJ/CPF 05.427.999/0001-73</p> |

| | | |
|---|-----------------------------------|--------------------------------|
| Destinatário / Remetente | | |
| Nome/Razão Social TRIBUNAL REGIONAL ELEITORAL DE RONDONIA JUDICIARIO | CNPJ/CPF 04.565.735/0001-13 | Data de Emissão 17/12/2025 |
| Endereço AV: PRESIDENTE DUTRA, 1889 - | Bairro/Distrito BAIXA DA UNIAO | CEP 76805-859 |
| Município Porto Velho | Fone 69 3224 6378 | UF RO |
| | | Inscrição Estadual |
| | | Hora Saída/Entrada 14:55:00 |

| | | | | | | | |
|---------------------------------|-------------------------|---------------------------------|-----------------------------|---|--------------------------------------|---------------------------------|--|
| Cálculo dos Impostos | | | | | | | |
| Base de Cálculo do ICMS 0,00 | Valor do ICMS 0,00 | Base Cál. do ICMS Subs. 0,00 | Valor do ICMS Subs. 0,00 | Valor Aprox. dos Trib. (IBPT) 977,93 | Valor Total dos Produtos 4.180,00 | | |
| Valor do Frete 0,00 | Valor do Seguro 0,00 | Desconto 0,00 | Out. Desp. Acessor. 0,00 | Valor do IPI 0,00 | Valor Deson. 0,00 | Valor Total da Nota 4.180,00 | |

| | | | | | | | |
|--|---------|-------------------------------------|-----------|-------------|---------------|--------------------|----------|
| Transportador / Volumes Transportados | | | | | | | |
| Razão Social | | Frete por Conta 9-Sem Transporte | | Código ANTT | Placa Veiculo | UF | CNPJ/CPF |
| Endereço | | Município | | | UF | Inscrição Estadual | |
| Quantidade | Espécie | Marca | Numeração | Peso Bruto | Peso Líquido | | |

| Dados dos Produtos | | | | | | | | | | | | | | | |
|---------------------------|---|----------|-----------|------|------|------------|---------------|---------------|------------|---------|-----------|----------|---------|------|---------------------|
| Cód. Prod. | Descrição dos Produtos | NCM/SH | CST CSOSN | CFOP | Med. | Quantidade | Vir. Unitário | Vir. Desconto | Vir. Total | BC Icms | Vir. Icms | Vir. IPI | ALIQ. % | | Vir Aprox dos Trib. |
| | | | | | | | | | | | | | ICMS | IPI | |
| 14 | KIT MOTOR PPA INDUSTRIAL JET FLEX COM DOIS CONTROLES E 5 METROS DE CREMALHEIRAS | 84251100 | 0102 | 5102 | UN | 1,0000 | 3.900,0000 | 0,00 | 3.900,00 | 0,00 | 0,00 | 0,00 | 0,00 | 0,00 | 867,75 |
| 58 | CONTROLE REMOTO PPA | 85269200 | 0102 | 5102 | UN | 4,0000 | 70,0000 | 0,00 | 280,00 | 0,00 | 0,00 | 0,00 | 0,00 | 0,00 | 110,18 |

| | | | | | | | | | |
|---|--|--|--|--|---------------------------------|--|--|--|--|
| Dados Adicionais | | | | | | | | | |
| Informações Complementares | | | | | Informações Adicionais do Fisco | | | | |
| I-DOC.EMITIDO P/ME OU EPP OPTANTE P/SIMPLES NACIONAL II-NAO GERA DIREITO A CREDITO FISCAL DE IPI CONTRIBUINTE OPTANTE PELO SIMPLES NACIONAL Trib Aprox. R\$ 580,13 Fed - R\$ 397,80 Est - R\$ 0,00 Mun / Fonte:IBPT/empresome 81AAFF | | | | | | | | | |

VIA - ESTABELECIMENTO



A M PORTOES ELETRONICOS
CNPJ: 05.427.999/0001-73
VILHENA/RO

18/12/25 - 11:21:13

CREDITO A VISTA R\$ 2.000,00

VISA XXXXXXXXXXXX3216 AUT: 286874
FRANCO AUGUSTO CARD CV: 00000841 C
ESTAB: 000000043447630 TERN: APT3B225

VISA CREDITO
AID: A0000000031010
ARQC: 578A888D6423EB8A

APROVADA COM SENHA

VIA - CLIENTE

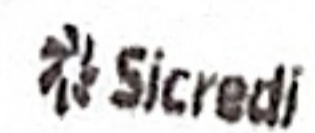

A M PORTOES ELETRONICOS
CNPJ: 05.427.999/0001-73
VILHENA/RO

18/12/25 - 11:22:06

CREDITO A VISTA R\$ 2.050,00

VISA XXXXXXXXXXXX3216 AUT: 287055
FRANCO AUGUSTO CARD CV: 00000842 C

Chave de Verificação da NFS-e

2WR4-LJDC

Número da NFS-e

202500000000734

Número da RPS

911

Competência da NFS-e

11/2025

Série da RPS

1

Data e Hora da emissão da NFS-e

12/11/2025 10:39:34

Data e Hora da emissão da RPS

12/11/2025 10:39:31



EMITENTE DA NFS-e

Prestador do Serviço

CNPJ / CPF

07.714.068/0001-81

Inscrição Municipal

504011

Telefone

6933225897

Nome / Nome Empresarial

INDUSTRIA GRAFICA ALMIRANEI LTDA

E-mail

almiranei.samir@gmail.com

Endereço

RUA CASTELO BRANCO, 543, CENTRO S-01

Município

VILHENA - RO

CEP

76980-122

Optante pelo Simples Nacional

SIM

Inscrição Estadual

00000001417398



TOMADOR DO SERVIÇO

CNPJ / CPF / NIF

04.565.735/0001-13

Inscrição Municipal

-

Telefone

6932112145

Nome / Nome Empresarial

TRIBUNAL REGIONAL ELEITORAL DE RONDONIA

E-mail

mjalves@tre-ro.gov.br

Endereço

R PRESIDENTE DUTRA, 1889, BAIXA DA UNIAO

Município

Porto Velho - RO

CEP

76805-859

Inscrição Estadual

-

INTERMEDIÁRIO DO SERVIÇO NÃO IDENTIFICADO NA NFS-e

SERVIÇO PRESTADO

Código de Tributação

1305 - Composicao grafica, inclusive confeccao de impressos graf...

Código de Tributação Municipal

1305

Local da Prestação

Vilhena - RO

País da Prestação

-

Descrição do Serviço

A DISCRIMINAÇÃO DO SERVIÇO ESTA A PARTIR DA SEGUNDA PÁGINA

TRIBUTAÇÃO MUNICIPAL

Tributação do ISSQN

6

País Resultado da Prestação do Serviço

-

Município de Incidência do ISSQN

Vilhena - RO

Regime Especial de Tributação

6

Tipo de Imunidade

-

Suspensão da Exigibilidade do ISSQN

-

Número Processo Suspensão

-

Benefício Municipal

-

Valor do Serviço

R\$ 500,00

Desconto Incondicionado

-

Total Deduções/Reduções

-

Cálculo do BM

-

BC ISSQN

R\$ 500,00

Alíquota Aplicada

4.32%

Retenção do ISSQN

Sim

ISSQN Apurado

-

TRIBUTAÇÃO FEDERAL

IRRF

-

CP

-

CSLL

-

PIS

-

COFINS

-

Retenção do PIS/COFINS

Não Retido

TOTAL TRIBUTAÇÃO FEDERAL

-

VALOR TOTAL DA NFS-E

Valor do Serviço

R\$ 500,00

Desconto Condicionado

-

Desconto Incondicionado

-

ISSQN Retido

R\$ 21,60

IRRF, CP, CSLL - Retidos

-

PIS/COFINS Retidos

-

Outras retenções

-

Valor Líquido da NFS-e

R\$ 478,40

TOTAIS APROXIMADOS DOS TRIBUTOS

Federais

-

Estaduais

-

Municipais

-

Totais

-

INFORMAÇÕES COMPLEMENTARES

Chave de Verificação da NFS-e

2WR4-LJDC

Número da NFS-e

202500000000734

Número da RPS

911

Competência da NFS-e

11/2025

Série da RPS

1

Data e Hora da emissão da NFS-e

12/11/2025 10:39:34

Data e Hora da emissão da RPS

12/11/2025 10:39:31



Descrição do Serviço

02 Confeccoos de Adesivos Intermediario Modelo: Perfurado Valor Unit: R\$215,00 Valor Total: R\$430,00

01 Confeccao de Adesivos Intermediario Modelo: Branco Variacao: Brilho - Impressao Digital - Refilado Valor Unit: R\$30,00 Valor Total: R\$30,00

01 Confeccao de Mao de Obra Avulsa Modelo: Remocao de Adesivo e Instalacao Valor Unit: R\$80,00 Valor Total: R\$80,00

Desconto: R\$40,00 Valor total: R\$500,00

Ordens de servico: 2503

Valor aprox. trib. Lei 12.741-2012:

R\$ 21,60 fed.- R\$ 0,00 (0,00%), mun.- R\$ 21,60(4,32%),

fonte IBPT.



MUNICÍPIO DE VILHENA

Secretaria Municipal de Fazenda

Coordenadoria de Fiscalização Tributária - Rua Rony de Castro Pereira, Nº 4177, Jardim América - CEP: 76.980-000 - Vilhena/RO WhatsApp: (69) 3919-7011



NOTA FISCAL DE SERVIÇOS ELETRÔNICA - NFS-e

Emissão (Horário de Brasília)

08/12/2025 14:13:35

Período de Competência

12/2025

Município de Prestação do Serviço

Vilhena - RO

Reg. Especial Tributação

Microempresário e Empresa de Pequeno Porte (MEExigível em EPP)

Exigibilidade do ISS

Vilhena

PRESTADOR DE SERVIÇOS

Razão Social

BEEPPRAG - IMUNIZADORA E CONTROLE DE AMBIENTE LTDA

Nome Fantasia

BEEPPRAG

CPF/CNPJ

52.910.550/0001-41

Inscrição Municipal

538124

Inscrição Estadual

00000006832253

Simples Nacional

Sim

Email

email@nao_informado.com

Incentivador Cultural

Não

Fone/Fax

Endereço

AVENIDA AVENIDA LIBERDADE, 3396, Centro - CEP: 78995-000 - Vilhena - RO

TOMADOR DE SERVIÇOS

Nome/Razão Social

TRIBUNAL REGIONAL ELEITORAL DE RONDONIA

CPF/CNPJ

04.565.735/0001-13

Inscrição Municipal

Inscrição Estadual

Fone/Fax

(69) 3211-2031

E-mail

cofc@tre-ro.jus.br

Endereço

RUA 545, 495 - JARDIM AMERICA - CEP: 76980-000 - Vilhena - RO

SERVIÇO PRESTADO

0713 - Dedetização, desinfecção, desinsetização, imunização, higienização, desratização, pulverização e congêneres. CNAE: 8122200

DESCRIÇÃO DOS SERVIÇOS

Local com 924,25m² referente a desinsetização

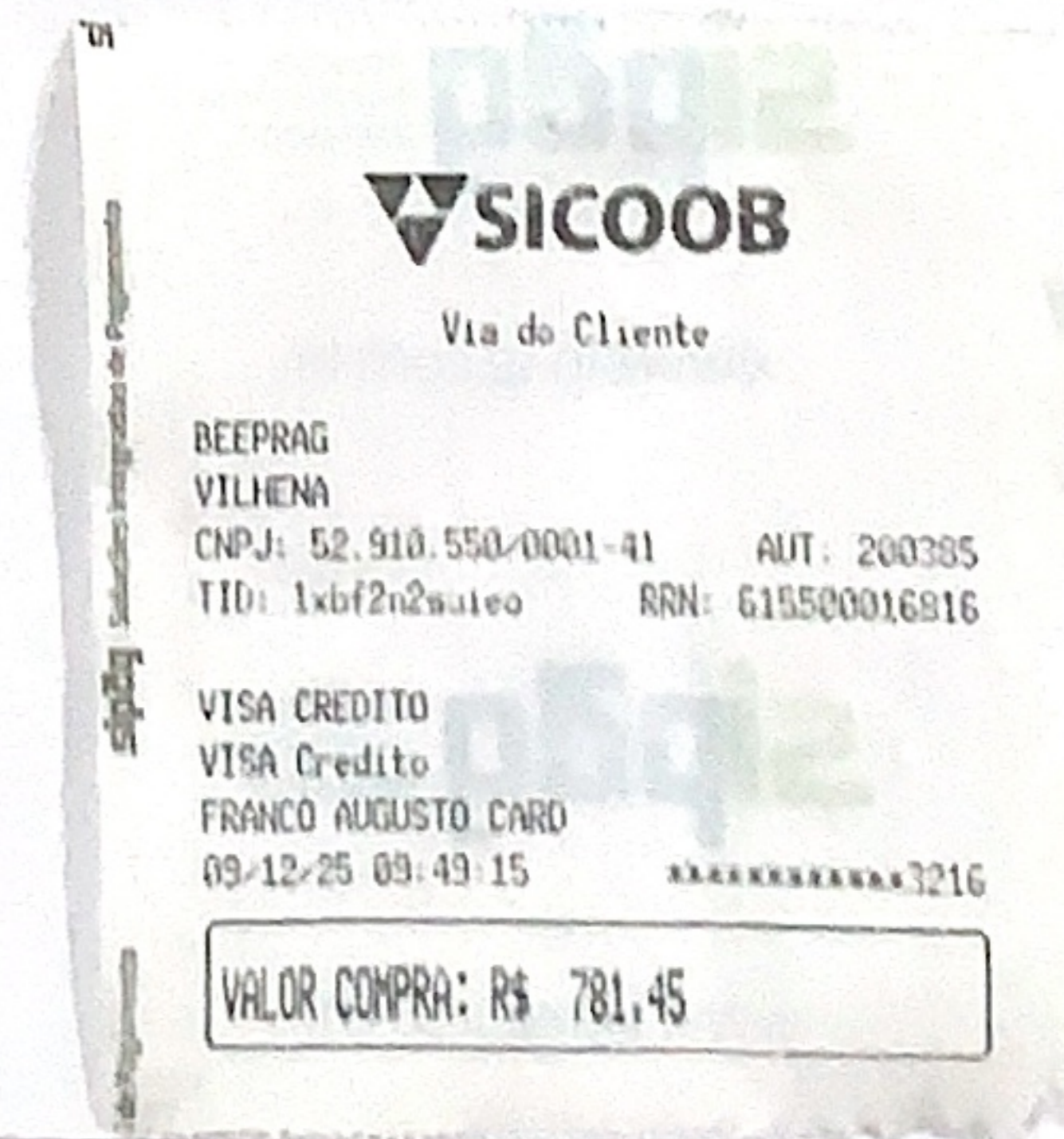

RETENÇÕES FEDERAIS

| PIS (R\$) | COFINS (R\$) | INSS (R\$) | IR (R\$) | CSLL (R\$) | Outras Retenções (R\$) |
|-------------|--------------|-------------|-------------|-------------|------------------------|
| 0,00 | 0,00 | 0,00 | 0,00 | 0,00 | 0,00 |

VALORES

| Valor dos Serviços (R\$) | Deduções (R\$) | Desconto Incondicionado (R\$) | Base de Cálculo (R\$) | Alíquota (%) |
|--------------------------|------------------|-------------------------------|-----------------------|---------------------------|
| 822,58 | 0,00 | 0,00 | 822,58 | 5,0000 |
| ISS (R\$) | ISS Retido (R\$) | Desconto Condicionado (R\$) | Valor Líquido (R\$) | Valor Total da Nota (R\$) |
| **** | 41,13 | 0,00 | 781,45 | 822,58 |

OUTRAS INFORMAÇÕES

Esta NFS-e é autodeclaratória.

Optante do Simples Nacional.

Trib. aprox. R\$ 110,64 Federal e R\$ 41,13 Municipal. Fonte: IBPT [1C2537]

O valor do ISSQN desta NFS-e foi retido pelo Tomador do Serviço e até o momento desta consulta não foi identificado o seu recolhimento.

Chave de Acesso da NFS-e Nacional: 11003041252910550000141250000000056625120082625633

Visualizado em: 08/12/2025 14:13:36

Para validação desta NFS-e acesse: <http://vilhenaro.webiss.com.br/externo/nfse/validar>

Esta NFS-e foi emitida com respaldo no Decreto nº 38.162 de 21 de novembro de 2016.



MUNICÍPIO DE VILHENA

Secretaria Municipal de Fazenda
Coordenadoria de Fiscalização Tributária - Rua Rony de Castro Pereira, Nº 4177,
Jardim América - CEP: 76.980-000 - Vilhena/RO WhatsApp: (69) 3919-7011

Nota: 2025000
00000167
Código Verificação
2WR4-N99D

MUNICÍPIO DE VILHENA

NOTA FISCAL DE SERVIÇOS ELETRÔNICA - NFS-e

Emissão (Horário de Brasília)
03/12/2025 09:07:51

Período de Competência
12/2025
Exigibilidade do ISS
Exigível em Vilhena

Município de Prestação do Serviço
Vilhena - RO

Reg. Especial Tributação
Microempresário e Empresa de Pequeno Porte (ME EPP)

PRESTADOR DE SERVIÇOS

Razão Social

R P A INSTALAÇÃO E MANUTENÇÃO ELETRÔNICOS LTDA

Nome Fantasia

R P A AUTOMATIZADOS

CPF/CNPJ

31.659.804/0001-20

Inscrição Municipal

527865

Inscrição Estadual

05189063

Simples Nacional

Sim

Email

luciene-fran@hotmail.com

Incentivador Cultural

Não

Fone/Fax

(69) 8434-3207

Endereço

Rua Maranhão, 2237, SALA B, QUADRA 23 LOTE 03 SETOR 19, PARQUE INDUSTRIAL NOVO TEMPO - CEP: 76982-238 - Vilhena - RO

TOMADOR DE SERVIÇOS

Nome/Razão Social

TRIBUNAL REGIONAL ELEITORAL DE RONDONIA

CPF/CNPJ

04.565.735/0001-13

Inscrição Municipal

Inscrição Estadual

Fone/Fax

(69) 3211-2145

E-mail

mjalves@tre-ro.gov.br

Endereço

AVENIDA PRESIDENTE DUTRA, 1889 - Baixa da União - CEP: 76805-859 - Porto Velho - RO

SERVIÇO PRESTADO

1401 - Lubrificação, limpeza, lustração, revisão, carga e recarga, conserto, restauração, blindagem, manutenção e conservação de máquinas, veículos, aparelhos, equipamentos, motores, elevadores ou de qualquer objeto (exceto peças e partes empregadas, que ficam sujeitas ao ICMS). CNAE: 9512600

DESCRIÇÃO DOS SERVIÇOS

MÃO DE OBRA PARA TROCA DE DUAS BATERIAS.

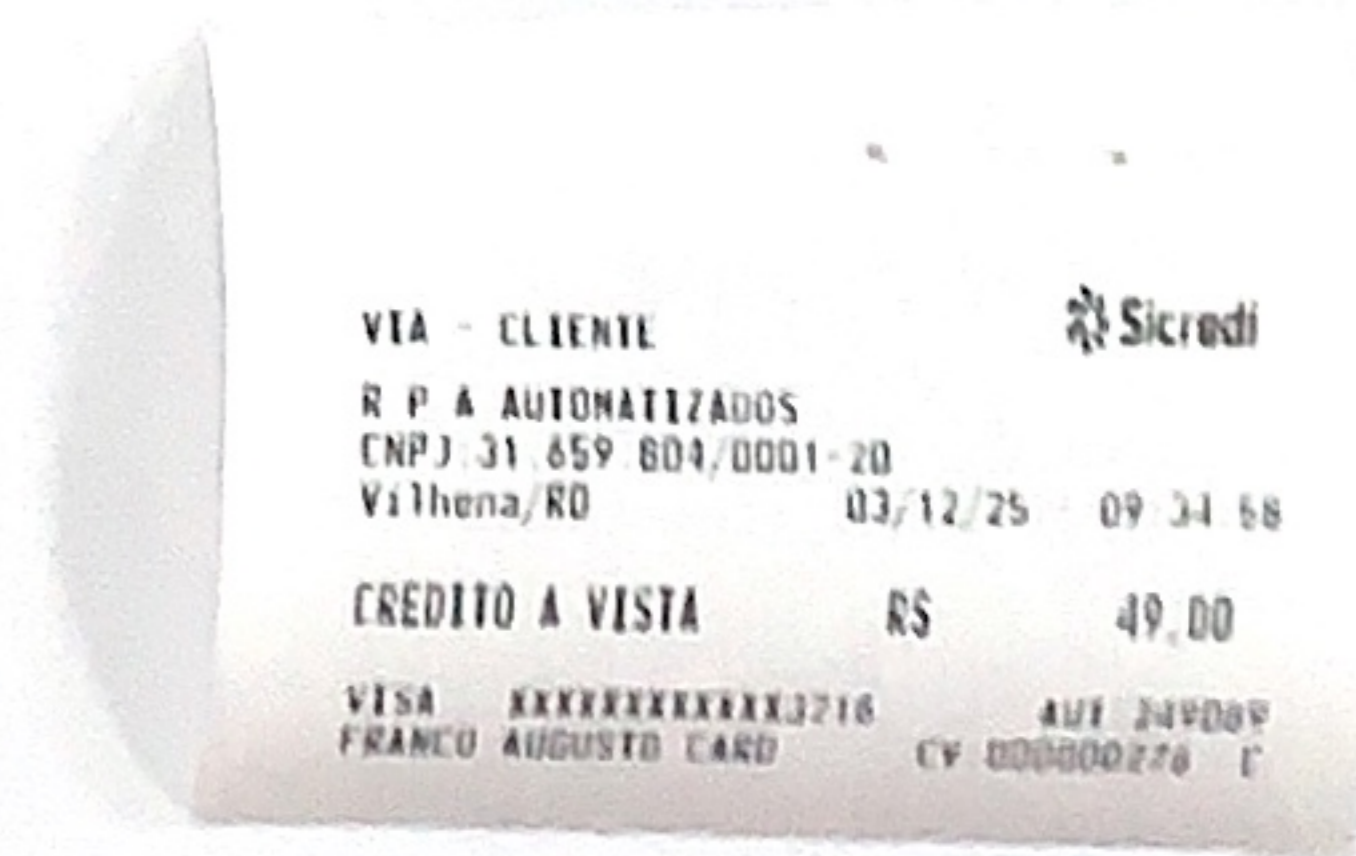

RETENÇÕES FEDERAIS

| PIS (R\$) | COFINS (R\$) | INSS (R\$) | IR (R\$) | CSLL (R\$) | Outras Retenções (R\$) |
|-----------|--------------|------------|----------|------------|------------------------|
| 0,00 | 0,00 | 0,00 | 0,00 | 0,00 | 0,00 |

VALORES

| Valor dos Serviços (R\$) | Deduções (R\$) | Desconto Incondicionado (R\$) | Base de Cálculo (R\$) | Aliquota (%) |
|--------------------------|------------------|-------------------------------|-----------------------|---------------------------|
| 50,00 | 0,00 | 0,00 | 50,00 | 2,0000 |
| ISS (R\$) | ISS Retido (R\$) | Desconto Condicionado (R\$) | Valor Líquido (R\$) | Valor Total da Nota (R\$) |
| ***** | 1,00 | 0,00 | 49,00 | 50,00 |

OUTRAS INFORMAÇÕES

Esta NFS-e é autodeclaratória.

Optante do Simples Nacional.

Trib. aprox. R\$ 6,72 Federal e R\$ 2,50 Municipal. Fonte: IBPT [1C2537]

O valor do ISSQN desta NFS-e foi retido pelo Tomador do Serviço e até o momento desta consulta não foi identificado o seu recolhimento.

Chave de Acesso: 03/12/2025 09:07:51 11003041231659804000120250000000016725120082514526

Para validação desta NFS-e acesse: <http://vilhenaro.webiss.com.br/externo/nfse/validar>

Esta NFS-e foi emitida com respaldo no Decreto nº 38.162 de 21 de novembro de 2016.



MUNICÍPIO DE VILHENA

Secretaria Municipal de Fazenda

Coordenadoria de Fiscalização Tributária - Rua Rony de Castro Pereira, Nº 4177, Jardim América - CEP: 76.980-000 - Vilhena/RO WhatsApp: (69) 3919-7011



NOTA FISCAL DE SERVIÇOS ELETRÔNICA - NFS-e

Emissão (Horário de Brasília) **11/11/2025 16:48:32** Período de Competência **11/2025** Município de Prestação do Serviço **Vilhena - RO**

Reg. Especial Tributação **Microempresário e Empresa de Pequeno Porte (MEExigível em EPP)** Exigibilidade do ISS **Vilhena**

PRESTADOR DE SERVIÇOS

Razão Social

PROEVENTOS ESTRUTURAS & SERVICOS LTDA

Nome Fantasia

PROEVENTOS ESTRUTURAS E SERVICOS

Email

sac.proeventos@gmail.com

CPF/CNPJ

02.185.206/0001-69

Inscrição Municipal

501739

Inscrição Estadual

Simple Nacional

Sim

Incentivador Cultural

Não

Fone/Fax

(69) 3321-2541

Endereço

Avenida Liberdade, 3510, Centro (S-01) - CEP: 76980-098 - Vilhena - RO

TOMADOR DE SERVIÇOS

Nome/Razão Social

TRIBUNAL REGIONAL ELEITORAL DE RONDONIA

CPF/CNPJ

04.565.735/0001-13

Inscrição Municipal

Inscrição Estadual

Fone/Fax

(69) 3211-2145

E-mail

mjalves@tre-ro.gov.br

Endereço

AVENIDA PRESIDENTE DUTRA, 1889 - Baixa da União - CEP: 76805-859 - Porto Velho - RO

SERVIÇO PRESTADO

0305 - Cessão de andaimes, palcos, coberturas e outras estruturas de uso temporário. CNAE: 7739003

DESCRIÇÃO DOS SERVIÇOS

SERVIÇO DE LOCAÇÃO E INSTALAÇÃO DE 72 (setenta e dois) m2 DE PISO DECK, NIVELADO COM VIGAS E RIPÕES, COM PASSARELA LIGANDO O PISO À CALÇADA..... VALOR R\$ 3.136,00

RETENÇÕES FEDERAIS

| PIS (R\$) | COFINS (R\$) | INSS (R\$) | IR (R\$) | CSLL (R\$) | Outras Retenções (R\$) |
|-------------|--------------|-------------|-------------|-------------|------------------------|
| 0,00 | 0,00 | 0,00 | 0,00 | 0,00 | 0,00 |

VALORES

| Valor dos Serviços (R\$) | Deduções (R\$) | Desconto Incondicionado (R\$) | Base de Cálculo (R\$) | Alíquota (%) |
|--------------------------|------------------|-------------------------------|-----------------------|----------------------------------|
| 3.136,00 | 0,00 | 0,00 | 3.136,00 | 3,7400 |
| ISS (R\$) | ISS Retido (R\$) | Desconto Condicionado (R\$) | Valor Líquido (R\$) | Valor Total da Nota (R\$) |
| ***** | 117,29 | 0,00 | 3.018,71 | 3.136,00 |

OUTRAS INFORMAÇÕES

Esta NFS-e é autodeclaratória.

Optante do Simples Nacional.

Trib. aprox. R\$ 421,79 Federal e R\$ 156,80 Municipal. Fonte: IBPT [B0591B]

O valor do ISSQN desta NFS-e foi retido pelo Tomador do Serviço e até o momento desta consulta não foi identificado o seu recolhimento.

Chave de Acesso da NFS-e Nacional: 11003041202185206000169250000000015425110081825401

Visualizado em: 11/11/2025 16:48:32

Para validação desta NFS-e acesse: <http://vilhenaro.webiss.com.br/externo/nfse/validar>

Esta NFS-e foi emitida com respaldo no Decreto nº 38.162 de 21 de novembro de 2016.

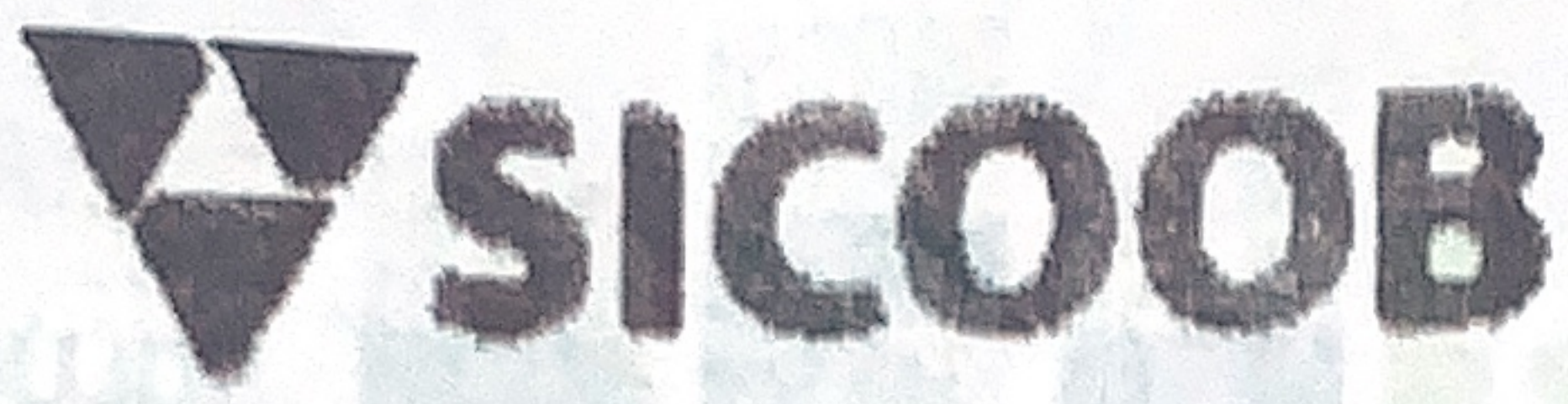

Via do Cliente

PROEVENTOS ESTRUTURAS E SERVICOS
VILHENA RO

CNPJ: 02.185.206/0001-69

AUT: 213413

TID: 1x8nst3tvocx

RRN: 555100431889

VISA CREDITO

VISA Credito

FRANCO AUGUSTO CARD

11/11/25 09:38:52

*****3216

VALOR COMPRA: R\$ 3.136,00



MUNICÍPIO DE VILHENA

Secretaria Municipal de Fazenda

Coordenadoria de Fiscalização Tributária - Rua Rony de Castro Pereira, Nº 4177, Jardim América - CEP: 76.980-000 - Vilhena/RO WhatsApp: (69) 3919-7011



NOTA FISCAL DE SERVIÇOS ELETRÔNICA - NFS-e

Emissão (Horário de Brasília)
15/12/2025 09:36:29

Período de Competência
12/2025

Município de Prestação do Serviço
Vilhena - RO

Reg. Especial Tributação

Exigibilidade do ISS

Microempresário e Empresa de Pequeno Porte (MEExigível em EPP)

Vilhena

PRESTADOR DE SERVIÇOS

Razão Social

COMERCIO DE MUDAS OURO VERDE LTDA

Nome Fantasia

VIVEIRO SÃO PAULO

Email

financeiro@viveirosaopaulo.com.br

CPF/CNPJ

05.928.659/0001-26

Inscrição Municipal

505571

Inscrição Estadual

00000001219197

Simples Nacional

Sim

Incentivador Cultural

Não

Fone/Fax

(69) 3322-4343

Endereço

AV BENNO LUIZ GRAEBIN, 4125, JARDIM DAS OLIVEIRAS - CEP: 76980-663 - Vilhena - RO

TOMADOR DE SERVIÇOS

Nome/Razão Social

TRIBUNAL REGIONAL ELEITORAL DE RONDONIA

CPF/CNPJ

04.565.735/0001-13

Inscrição Municipal

Inscrição Estadual

Fone/Fax

(69) 3211-2031

E-mail

cofc@tre-ro.jus.br

Endereço

RUA 545, 495 - JARDIM AMERICA - CEP: 76980-000 - Vilhena - RO

SERVIÇO PRESTADO

0711 - Decoração e jardinagem, inclusive corte e poda de árvores. CNAE: 4789002

DESCRIÇÃO DOS SERVIÇOS

CORTE DE GRAMA E RETIRADA DE ENTULHOS

RETENÇÕES FEDERAIS

PIS (R\$)

0,00

COFINS (R\$)

0,00

INSS (R\$)

71,50

IR (R\$)

0,00

CSLL (R\$)

0,00

Outras Retenções (R\$)

0,00

VALORES

Valor dos Serviços (R\$)

650,00

Deduções (R\$)

0,00

Desconto Incondicionado (R\$)

0,00

Base de Cálculo (R\$)

650,00

Alíquota (%)

5,0000

ISS (R\$)

ISS Retido (R\$)

32,50

Desconto Condicionado (R\$)

0,00

Valor Líquido (R\$)

546,00

Valor Total da Nota (R\$)

650,00

OUTRAS INFORMAÇÕES

Esta NFS-e é autodeclaratória.

Optante do Simples Nacional.

Trib. aprox. R\$ 87,42 Federal e R\$ 27,62 Municipal. Fonte: IBPT [1C2537]

O valor do ISSQN desta NFS-e foi retido pelo Tomador do Serviço e até o momento desta consulta não foi identificado o seu recolhimento.

Chave de Acesso da NFS-e Nacional: 11003041205928659000126250000000014225120082766866

Visualizado em: 15/12/2025 09:36:30

Para validação desta NFS-e acesse: <http://vilhenaro.webiss.com.br/externo/nfse/validar>

Esta NFS-e foi emitida com respaldo no Decreto nº 38.162 de 21 de novembro de 2016.



Via do Cliente

VIVEIRO SAO PAULO
VILHENA

CNPJ: 05.928.659/0001-26

AUT: 277448

TID: 1xc0bdas56pt

RRN: 542800274753

VISA CREDITO

VISA Credito

FRANCO AUGUSTO CARD

15/12/25 09:36:54

*****3216

VALOR COMPRA: R\$ 546,00



MUNICÍPIO DE VILHENA

Secretaria Municipal de Fazenda

Coordenadoria de Fiscalização Tributária - Rua Rony de Castro Pereira, Nº 4177, Jardim América - CEP: 76.980-000 - Vilhena/RO WhatsApp: (69) 3919-7011



NOTA FISCAL DE SERVIÇOS ELETRÔNICA - NFS-e

Emissão (Horário de Brasília)
30/10/2025 09:47:09

Período de Competência
10/2025

Município de Prestação do Serviço
Vilhena - RO

Reg. Especial Tributação
Microempresário e Empresa de Pequeno Porte (MEExigível em EPP)

Exigibilidade do ISS
Vilhena

PRESTADOR DE SERVIÇOS

Razão Social

COMERCIO DE MUDAS OURO VERDE LTDA

Nome Fantasia

VIVEIRO SÃO PAULO

Email

financeiro@viveirosaopaulo.com.br

CPF/CNPJ

05.928.659/0001-26

Inscrição Municipal

505571

Inscrição Estadual

00000001219197

Simple Nacional

Sim

Incentivador Cultural

Não

Fone/Fax

(69) 3322-4343

Endereço

AV BENNO LUIZ GRAEBIN, 4125, JARDIM DAS OLIVEIRAS - CEP: 76980-663 - Vilhena - RO

TOMADOR DE SERVIÇOS

Nome/Razão Social

TRIBUNAL REGIONAL ELEITORAL DE RONDONIA

CPF/CNPJ

04.565.735/0001-13

Inscrição Municipal

Inscrição Estadual

Fone/Fax

(69) 3211-2031

E-mail

cofc@tre-ro.jus.br

Endereço

RUA 545, 495 - JARDIM AMERICA - CEP: 76980-000 - Vilhena - RO

SERVIÇO PRESTADO

0711 - Decoração e jardinagem, inclusive corte e poda de árvores. CNAE: 4789002

DESCRIÇÃO DOS SERVIÇOS

CORTE DE GRAMA E PODA DAS ARVORES

RETENÇÕES FEDERAIS

PIS (R\$)

0,00

COFINS (R\$)

0,00

INSS (R\$)

181,50

IR (R\$)

0,00

CSLL (R\$)

0,00

Outras Retenções (R\$)

0,00

VALORES

Valor dos Serviços (R\$)

1.650,00

Deduções (R\$)

0,00

Desconto Incondicionado (R\$)

0,00

Base de Cálculo (R\$)

1.650,00

Alíquota (%)

5,0000

ISS (R\$)

ISS Retido (R\$)

82,50

Desconto Condicionado (R\$)

0,00

Valor Líquido (R\$)

1.386,00

Valor Total da Nota (R\$)

1.650,00

OUTRAS INFORMAÇÕES

Esta NFS-e é autodeclaratória.

Optante do Simples Nacional.

Trib. aprox. R\$ 221,92 Federal e R\$ 70,12 Municipal. Fonte: IBPT [80DB15]

O valor do ISSQN desta NFS-e foi retido pelo Tomador do Serviço e até o momento desta consulta não foi identificado o seu recolhimento.

Chave de Acesso da NFS-e Nacional: 11003041205928659000126250000000012125100081430666

Visualizado em: 30/10/2025 09:47:09

Para validação desta NFS-e acesse: <http://vilhenaro.webiss.com.br/externo/nfse/validar>

Esta NFS-e foi emitida com respaldo no Decreto nº 38.162 de 21 de novembro de 2016.



Via do Cliente

VIVEIRO SAO PAULO
VILHENA

CNPJ: 05.928.659/0001-26 AUT: 298712
TID: 1x7ha71p8tw RRN: 609900445428

VISA CREDITO
VISA Credito
FRANCO AUGUSTO CARD
30/10/25 09:47:46

*****3216

VALOR COMPRA: R\$ 1.386,00



Chave de Acesso da NFS-e

1100304223632728100013900000000010025111604878033



A autenticidade desta NFS-e pode ser verificada pela leitura deste código QR ou pela consulta da chave de acesso no portal nacional da NFS-e

Número da NFS-e
100

Competência da NFS-e
10/11/2025

Data e Hora da emissão da NFS-e
10/11/2025 14:10:21

Número da DPS
121

Série da DPS
900

Data e Hora da emissão da DPS
10/11/2025 14:10:21

EMITENTE DA NFS-e

Prestador do Serviço

CNPJ / CPF / NIF

36.327.281/0001-39

Inscrição Municipal

-

Telefone

(69) 8487-1028

Nome / Nome Empresarial

36.327.281 SOLANGE DE SOUZA

E-mail

SOUZASOLANGE150@GMAIL.COM

Endereço

PARAIBA, 2045, RESIDENCIAL MORIA

Município

Vilhena - RO

CEP

76983-178

Simples Nacional na Data de Competência

Optante - Microempreendedor Individual (MEI)

Regime de Apuração Tributária pelo SN

-

TOMADOR DO SERVIÇO

CNPJ / CPF / NIF

04.565.735/0001-13

Inscrição Municipal

-

Telefone

-

Nome / Nome Empresarial

TRIBUNAL REGIONAL ELEITORAL DE RONDONIA

E-mail

-

Endereço

PRESIDENTE DUTRA, 1889, BAIXA DA UNIAO

Município

Porto Velho - RO

CEP

76805-859

INTERMEDIÁRIO DO SERVIÇO NÃO IDENTIFICADO NA NFS-e

SERVIÇO PRESTADO

Código de Tributação Nacional

17.06.01 - Propaganda e publicidade, inclusive promoção de vendas, p...

Código de Tributação Municipal

-

Local da Prestação

Vilhena - RO

País da Prestação

-

Descrição do Serviço

24 horas de propaganda carro de som

ag.3325

c/j 107191-2

sicoob

Pix CNPJ 366327281000139

Solange de Souza

TRIBUTAÇÃO MUNICIPAL

Tributação do ISSQN

Operação Tributável

País Resultado da Prestação do Serviço

-

Município de Incidência do ISSQN

Vilhena - RO

Regime Especial de Tributação

Nenhum

Tipo de Imunidade

-

Suspensão da Exigibilidade do ISSQN

Não

Número Processo Suspensão

-

Benefício Municipal

-

Valor do Serviço

R\$ 840,00

Desconto Incondicionado

-

Total Deduções/Reduções

-

Cálculo do BM

-

BC ISSQN

-

Alíquota Aplicada

-

Retenção do ISSQN

Não Retido

ISSQN Apurado

-

TRIBUTAÇÃO FEDERAL

IRRF

-

CP

-

CSLL

-

PIS

-

COFINS

-

Retenção do PIS/COFINS

-

TOTAL TRIBUTAÇÃO FEDERAL

-

VALOR TOTAL DA NFS-E

Valor do Serviço

R\$ 840,00

Desconto Condicionado

R\$

Desconto Incondicionado

R\$

ISSQN Retido

-

IRRF, CP,CSLL - Retidos

R\$ 0,00

PIS/COFINS Retidos

-

Valor Líquido da NFS-e

R\$ 840,00

TOTAIS APROXIMADOS DOS TRIBUTOS

Federais

-

Estaduais

-

Municipais

-

INFORMAÇÕES COMPLEMENTARES

SISBB - SISTEMA DE INFORMACOES BANCO DO BRASIL
11/11/2025 - AUTO-ATENDIMENTO - 09.28.53
118272786 0011

COMPROVANTE DE SAQUE
CARTAO DE CREDITO

PORTADOR: FRANCO AUGUSTO CARD
AUTORIZACAO: 211726
SEQUENCIAL TRANSACAO: 000004
VALOR DO SAQUE: R\$ 840,00

Leia no verso como conservar este documento,
entre outras informações.



RECIBO

Cliente: Tribunal Eleitoral De Rondônia **CNPJ:** 04.565.735/0001-13

Endereço: Rua 545 n 495 Jardim América - Vilhena

Recibo nº: 3629

11 de Novembro de 2025

Solange de Souza, Vilhena- RO

| Quant. | Descrição/Nome | Valor unit. | Total |
|--------------------|----------------------------------|-------------|-------------------|
| 24 | horas de propaganda carro de som | R\$ 35,00 | R\$ 840,00 |
| Valor Total | | | R\$ 840,00 |

Declaro(amos) que recebemos no dia 11 de Novembro de 2025, do cliente, o valor total de Oitocentos e quarenta reais, referente ao produto/serviço listado nesse recibo. Sicoob Solange de Souza, Vilhena - RO.

Solange de Souza
677.107.352-15



Chave de Acesso da NFS-e

1100304225083834600013100000000007625123383513599

Número da NFS-e

76

Competência da NFS-e

17/12/2025

Data e Hora da emissão da NFS-e

17/12/2025 11:54:56

Número da DPS

51

Série da DPS

900

Data e Hora da emissão da DPS

17/12/2025 11:54:56



A autenticidade desta NFS-e pode ser verificada pela leitura deste código QR ou pela consulta da chave de acesso no portal nacional da NFS-e

EMITENTE DA NFS-e

Prestador do Serviço

CNPJ / CPF / NIF

50.838.346/0001-31

Inscrição Municipal

-

Telefone

(69) 8412-8756

Nome / Nome Empresarial

50.838.346 LUIZ CARLOS CAPUTI

E-mail

ELETRECISTALUIZCARLOS@GMAIL.COM

Endereço

CLAUDIO COUTINHO, 673, CENTRO (50 BEC)

Município

Vilhena - RO

CEP

76988-032

Simplex Nacional na Data de Competência

Optante - Microempreendedor Individual (MEI)

Regime de Apuração Tributária pelo SN

-

TOMADOR DO SERVIÇO

Nome / Nome Empresarial

TRIBUNAL REGIONAL ELEITORAL DE RONDONIA

CNPJ / CPF / NIF

04.565.735/0001-13

Inscrição Municipal

-

Telefone

-

E-mail

-

Endereço

PRESIDENTE DUTRA, 1889, BAIXA DA UNIAO

Município

Porto Velho - RO

CEP

76805-859

INTERMEDIÁRIO DO SERVIÇO NÃO IDENTIFICADO NA NFS-e

SERVIÇO PRESTADO

Código de Tributação Nacional

07.02.02 - Execução, por empreitada ou subempreitada, de obras de co...

Código de Tributação Municipal

-

Local da Prestação

Vilhena - RO

País da Prestação

-

Descrição do Serviço

Instalação elétrica para portão deslizante com inclusão de material

TRIBUTAÇÃO MUNICIPAL

Tributação do ISSQN

Operação Tributável

País Resultado da Prestação do Serviço

-

Município de Incidência do ISSQN

Vilhena - RO

Regime Especial de Tributação

Nenhum

Tipo de Imunidade

-

Suspensão da Exigibilidade do ISSQN

Não

Número Processo Suspensão

-

Benefício Municipal

-

Valor do Serviço

R\$ 550,00

Desconto Incondicionado

-

Total Deduções/Reduções

-

Cálculo do BM

-

BC ISSQN

-

Alíquota Aplicada

-

Retenção do ISSQN

Não Retido

ISSQN Apurado

-

TRIBUTAÇÃO FEDERAL

IRRF

-

CP

-

CSLL

-

PIS

-

COFINS

-

Retenção do PIS/COFINS

-

TOTAL TRIBUTAÇÃO FEDERAL

-

VALOR TOTAL DA NFS-E

Valor do Serviço

R\$ 550,00

Desconto Condicionado

R\$

Desconto Incondicionado

R\$

ISSQN Retido

-

IRRF, CP,CSLL - Retidos

R\$ 0,00

PIS/COFINS Retidos

-

Valor Líquido da NFS-e

R\$ 550,00

TOTAIS APROXIMADOS DOS TRIBUTOS

Federais

-

Estaduais

-

Municipais

-

INFORMAÇÕES COMPLEMENTARES

Cod Obra: 001

SISBB - SISTEMA DE INFORMACOES BANCO DO BRASIL
18/12/2025 - AUTO-ATENDIMENTO - 11.06.36
118272787 0017

COMPROVANTE DE SAQUE
CARTAO DE CREDITO

=====

PORTADOR: FRANCO AUGUSTO CARD
AUTORIZACAO: 284220
SEQUENCIAL TRANSACAO: 000002
VALOR DO SAQUE: R\$ 550,00

=====

Leia no verso como conservar este documento,
entre outras informações.



Instalações Elétricas

RECIBO

R\$ 550,00

Recebi de **TRIBUNAL REGIONAL ELEITORAL DE RONDÔNIA. CNPJ**
04565735/0001-13
o valor de 550,00 reais

Serviço de instalação elétrica de portão eletrônico .
referente a

Luiz Carlos Caputi

LC Instalações Elétricas

CNPJ 50.838.346/0001-31

Rua, Cláudio Coutinho

ASSINATURA
N° 673. 5° BEC

18/12/2025

DATA

**MUNICÍPIO DE VILHENA**

Secretaria Municipal de Fazenda

Coordenadoria de Fiscalização Tributária - Rua Rony de Castro Pereira, Nº 4177, Jardim América - CEP: 76.980-000 - Vilhena/RO WhatsApp: (69) 3919-7011

Nota: 2025000

00000001

Código Verificação

4TH2-6AZZ

**NOTA FISCAL DE SERVIÇOS ELETRÔNICA - NFS-e AVULSA**

Emissão (Horário de Brasília)

17/12/2025 09:30:14

Reg. Especial Tributação

Nenhum

Período de Competência

12/2025

Exigibilidade do ISS

Exigível em Vilhena

Município de Prestação do Serviço

Vilhena - RO**PRESTADOR DE SERVIÇOS**

Razão Social

Solange de Souza

Nome Fantasia

Email

erikyforewer@gmail.com

CPI/CNPJ

677.107.352-15

Inscrição Municipal

1005733

Inscrição Estadual

Simples Nacional

Não

Incentivador Cultural

Não

Fone/Fax

(69) 9342-7276

Endereço

RUA PARAIBA, 2045, MORIÁ - CEP: 76983-178 - Vilhena - RO**TOMADOR DE SERVIÇOS**

Nome/Razão Social

TRIBUNAL REGIONAL ELEITORAL DE RONDONIA

CPF/CNPJ

04.565.735/0001-13

Inscrição Municipal

Inscrição Estadual

Fone/Fax

(69) 3211-2031

E-mail

cofc@tre-ro.jus.br

Endereço

RUA 545, 495 - JARDIM AMERICA - CEP: 76980-000 - Vilhena - RO**SERVIÇO PRESTADO****1706 - Propaganda e publicidade, inclusive promoção de vendas, planejamento de campanhas ou sistemas de publicidade, elaboração de desenhos, textos e demais materiais publicitários.****DESCRIÇÃO DOS SERVIÇOS**

36HS X 35,00 HORA DE PROPAGANDA DE RUA

RETENÇÕES FEDERAIS

| PIS (R\$) | COFINS (R\$) | INSS (R\$) | IR (R\$) | CSLL (R\$) | Outras Retenções (R\$) |
|-------------|--------------|-------------|-------------|-------------|------------------------|
| 0,00 | 0,00 | 0,00 | 0,00 | 0,00 | 0,00 |

VALORES

| Valor dos Serviços (R\$) | Deduções (R\$) | Desconto Incondicionado (R\$) | Base de Cálculo (R\$) | Aliquota (%) |
|--------------------------|------------------|-------------------------------|-----------------------|---------------------------|
| 1.260,00 | 0,00 | 0,00 | 1.260,00 | 5,00 |
| ISS (R\$) | ISS Retido (R\$) | Desconto Condicionado (R\$) | Valor Líquido (R\$) | Valor Total da Nota (R\$) |
| 63,00 | ***** | 0,00 | 1.260,00 | 1.260,00 |

OUTRAS INFORMAÇÕES

Esta NFS-e é autodeclaratória.

Trib. aprox. R\$ 169,47 Federal e R\$ 63,00 Municipal. Fonte: IBPT [1C2537]

Nota eletrônica avulsa referente a guia Nº 276386

Chave de Acesso da NFS-e Nacional: 11003041100067710735215250000000000125120082808639

Visualizado em: 17/12/2025 11:08:36

Para validação desta NFSe acesse: <http://vilhenaro.weblss.com.br/externo/nfse/validar>

Esta NFS-e Avulsa foi emitida com respaldo no Decreto nº 38.162 de 21 de novembro de 2016.

SISBB - SISTEMA DE INFORMACOES BANCO DO BRASIL
12/12/2025 - AUTO-ATENDIMENTO - 10.14.11
118272791 0013

COMPROVANTE DE SAQUE
CARTAO DE CREDITO

=====

| | |
|-----------------------|---------------------|
| PORTADOR: | FRANCO AUGUSTO CARD |
| AUTORIZACAO: | 215041 |
| SEQUENCIAL TRANSACAO: | 000007 |
| VALOR DO SAQUE: R\$ | 1.000,00 |

=====

Leia no verso como conservar este documento,
entre outras informações.

SISBB - SISTEMA DE INFORMACOES BANCO DO BRASIL
15/12/2025 - AUTO-ATENDIMENTO - 09.21.20
118271388 0723

COMPROVANTE DE SAQUE
CARTAO DE CREDITO

=====

| | |
|-----------------------|---------------------|
| PORTADOR: | FRANCO AUGUSTO CARD |
| AUTORIZACAO: | 275204 |
| SEQUENCIAL TRANSACAO: | 000003 |
| VALOR DO SAQUE: R\$ | 300,00 |

=====

Leia no verso como conservar este documento,
entre outras informações.



RECIBO

Cliente: Tribunal Eleitoral De Rondônia **CNPJ:** 04.565.735/0001-13

Endereço: Rua 545 n 495 Jardim América - Vilhena

Recibo nº: 3629

15 de Dezembro de 2025



Solange de Souza, Vilhena- RO

| Quant. | Descrição/Nome | Valor unit. | Total |
|--------------------|----------------------------------|-------------|---------------------|
| 36 | horas de propaganda carro de som | R\$ 35,00 | R\$ 1.260,00 |
| Valor Total | | | R\$ 1.260,00 |

Declaro(amos) que recebemos no dia 15 de Dezembro de 2025, do cliente, o valor total de mil reais e duzentos e sessenta reais, referente ao produto/serviço listado nesse recibo.
Solange de Souza, Vilhena – RO.

Solange de Souza
Solange de Souza
677.107.352-15

| | | |
|---|---|------------------------------------|
| RECEBEMOS DE T C ZIMERMANN SERVICOS DE CHAVEIROS E TRANSPORTES OS PRODUTOS CONSTANTES DA NOTA FISCAL INDICADA AO LADO, EMISSÃO 24/10/2025 VALOR TOTAL R\$ 1.065,00 DESTINATÁRIO TRIBUNAL REGIONAL ELEITORAL DE RONDONIA | | NF-e Nº: 000.000.372 SÉRIE 1 |
| DATA DE RECEBIMENTO | IDENTIFICAÇÃO E ASSINATURA DO RECEBEDOR | |

| | | |
|--|--|---|
|  <p>T C ZIMERMANN SERVICOS DE CHAVEIROS E TRANSPORTES AV-MAJOR AMARANTE SALA C 3547 CENTRO - 76980-091 VILHENA - RO</p> | <p>DANFE Documento Auxiliar da Nota Fiscal Eletrônica 0 - ENTRADA 1 - SAÍDA</p> <p>Nº: 000.000.372 SÉRIE: 1 - FOLHA 1/1</p> |  <p>CHAVE DE ACESSO 1125 1023 9727 3800 0116 5500 1000 0003 7210 0002 8142</p> <p>Consulta de autenticidade no portal nacional da NF-e www.nfe.fazenda.gov.br/portal ou no site da Sefaz Autorizadora</p> |
| | <p>NATUREZA DA OPERAÇÃO Venda de mercadoria adquirida ou recebida de terceiro</p> <p>PROTÓCOLO DE AUTORIZAÇÃO DE USO 211250025870706 24/10/2025 18:00:05</p> | |

| | | |
|--------------------------------------|--|--------------------------------|
| INSCRIÇÃO ESTADUAL 00000005315620 | INSCRIÇÃO ESTADUAL DO SUBS. TRIBUTÁRIO | C.N.P.J. 23.972.738/0001-16 |
|--------------------------------------|--|--------------------------------|

| | | | |
|--|--------------|--------------------------------|-------------------------------|
| DESTINATÁRIO/REMETENTE NOME / RAZÃO SOCIAL TRIBUNAL REGIONAL ELEITORAL DE RONDONIA | | CNPJ/CPF 04.565.735/0001-13 | DATA DE EMISSÃO 24/10/2025 |
| ENDEREÇO PRESIDENTE DUTRA 001889 | | BAIRRO BAIXA DA UNIAO | C.E.P. 76805-859 |
| MUNICÍPIO Porto Velho | ESTADO RO | PHONE/FAX (69) 3211-2145 | INSCRIÇÃO ESTADUAL |

| | |
|-------------------------------|----------|
| FATURA/DUPLICATAS DINHEIRO | 1.065,00 |
|-------------------------------|----------|

| | | | | | |
|-------------------------|-----------------|-------------------------------------|-------------------------|--------------------------|----------------------------|
| CÁLCULO DO IMPOSTO | | | | | |
| BASE DE CÁLCULO DO ICMS | VALOR DO ICMS | BASE DE CÁLCULO DO ICMS SUBS. TRIB. | VALOR DO ICMS SUBST. | VALOR TOTAL DOS PRODUTOS | |
| 0,00 | 0,00 | 0,00 | 0,00 | 1.065,00 | |
| VALOR DO FRETE | VALOR DO SEGURO | DESCONTO | OUTRAS DESP. ACESSÓRIAS | VALOR DO IPI | VALOR TOTAL DA NOTA FISCAL |
| 0,00 | 0,00 | 0,00 | 0,00 | 0,00 | 1.065,00 |

| | | | | | | |
|---------------------------------------|---------|-----------------------------------|-------------|------------------|----|--------------------|
| TRANSPORTADOR / VOLUMES TRANSPORTADOS | | FRETE POR CONTA 1-DESTINATARIO | CÓDIGO ANTI | PLACA DO VEÍCULO | UF | CNPJ / CPF |
| NOME/RAZÃO SOCIAL | | MUNICÍPIO | | | UF | INSCRIÇÃO ESTADUAL |
| ENDEREÇO | | | | | | |
| QUANTIDADE | ESPÉCIE | MARCA | NUMERAÇÃO | PESO BRUTO | | PESO LÍQUIDO |
| 1 | VOLUMES | | | 0,000 | | 0,000 |

DADOS DOS PRODUTOS / SERVIÇOS

| CÓDIGO | DESCRIÇÃO DO PRODUTO / SERVIÇO | NCM/SH | CST CSOSN | CPOP | UNID | QUANT | VALOR UNITÁRIO | VALOR TOTAL | B. CÁLC. ICMS | VALOR ICMS | ALÍQ ICMS |
|--------|---|----------|-----------|------|------|-------|----------------|-------------|---------------|------------|-----------|
| 1 | COPIA DE CHAVE YALE SIMPLES | 83017000 | 0102 | 5102 | PC | 16 | 15,00 | 240,00 | 0,00 | 0,00 | 0,00 |
| 156 | MIOLLO BLINDEX PORTA CORRER CROMADO - 85227 | 83014000 | 0102 | 5102 | UN | 1 | 180,00 | 180,00 | 0,00 | 0,00 | 0,00 |
| 35 | CADRADO LT-35MM | 83011000 | 2102 | 5102 | UN | 9 | 45,00 | 405,00 | 0,00 | 0,00 | 0,00 |
| 3 | CIL. STAM DE PALHETA | 83016000 | 0102 | 5102 | PC | 3 | 80,00 | 240,00 | 0,00 | 0,00 | 0,00 |

| | |
|--|--------------------|
| DADOS ADICIONAIS | RESERVADO AO FISCO |
| <p>INFORMAÇÕES COMPLEMENTARES</p> <p>Voce pagou aproximadamente: Impostos Federais R\$: 44.73 Impostos Estaduais R\$: 186.38 Total Geral R\$: 231.11 Fonte IBPT Versao: R021.1.A</p> | |



MUNICÍPIO DE VILHENA

Secretaria Municipal de Fazenda
Coordenadoria de Fiscalização Tributária - Rua Rony de Castro Pereira, Nº 4177,
Jardim América - CEP: 76.980-000 - Vilhena/RO WhatsApp: (69) 3919-7011



NOTA FISCAL DE SERVIÇOS ELETRÔNICA - NFS-e

Emissão (Horário de Brasília)
24/10/2025 18:59:02

Período de Competência
10/2025
Exigibilidade do ISS
Exigível em Vilhena

Município de Prestação do Serviço
Vilhena - RO

Reg. Especial Tributação
Microempresário e Empresa de Pequeno Porte (ME EPP)

PRESTADOR DE SERVIÇOS

Razão Social

T C ZIMERMANN SERVIÇOS DE CHAVEIROS E TRANSPORTES

Nome Fantasia

CHAVEIRO SÃO JOSÉ

Email

CHAVEIROSAOJOSE@HOTMAIL.COM.BR

CPF/CNPJ

23.972.738/0001-16

Inscrição Municipal

525514

Inscrição Estadual

00000005315620

Simples Nacional

Sim

Incentivador Cultural

Não

Fone/Fax

(69) 99974-8150

Endereço

Avenida Major Amarante, 3547, SALA C, Centro (S-01) - CEP: 76980-091 - Vilhena - RO

TOMADOR DE SERVIÇOS

Nome/Razão Social

TRIBUNAL REGIONAL ELEITORAL DE RONDONIA

CPF/CNPJ

04.565.735/0001-13

Inscrição Municipal

Inscrição Estadual

Fone/Fax

(69) 3211-2031

E-mail

cofc@tre-ro.jus.br

Endereço

RUA 545, 495 - JARDIM AMERICA - CEP: 76980-000 - Vilhena - RO

SERVIÇO PRESTADO

2401 - Serviços de chaveiros, confecção de carimbos, placas, sinalização visual, banners, adesivos e congêneres. CNAE: 9529102

DESCRIÇÃO DOS SERVIÇOS

Serviço de troca de segredo cadeados

RETENÇÕES FEDERAIS

| PIS (R\$) | COFINS (R\$) | INSS (R\$) | IR (R\$) | CSLL (R\$) | Outras Retenções (R\$) |
|-------------|--------------|-------------|-------------|-------------|------------------------|
| 0,00 | 0,00 | 0,00 | 0,00 | 0,00 | 0,00 |

VALORES

| Valor dos Serviços (R\$) | Deduções (R\$) | Desconto Incondicionado (R\$) | Base de Cálculo (R\$) | Alíquota (%) |
|--------------------------|------------------|-------------------------------|-----------------------|---------------------------|
| 150,00 | 0,00 | 0,00 | 150,00 | 5,0000 |
| ISS (R\$) | ISS Retido (R\$) | Desconto Condicionado (R\$) | Valor Líquido (R\$) | Valor Total da Nota (R\$) |
| ***** | 7,50 | 0,00 | 142,50 | 150,00 |

OUTRAS INFORMAÇÕES

Esta NFS-e é autodeclaratória.

Optante do Simples Nacional.

Trib. aprox. R\$ 20,18 Federal e R\$ 7,50 Municipal. Fonte: IBPT [80DB15]

O valor do ISSQN desta NFS-e foi retido pelo Tomador do Serviço e até o momento desta consulta não foi identificado o seu recolhimento.

Para validação desta NFS-e acesse: <http://vilhenaro.webiss.com.br/externo/nfs-e/validar>

Esta NFS-e foi emitida com respaldo no Decreto nº 38.162 de 21 de novembro de 2016.

EXIBO DOCUMENTO FISCAL DE
COMPROVANTE Nº



Via do Estabelecimento

CHAVEIRO SAO JOSE

VILHENA

CNPJ: 23.972.738/0001-16 AUT: 244754

CEM: 29528781 TID: 1x6x6xcelk@

REC: 106751960001 RRN: 931500216009

WVSU: 410755

VISA CREDITO

VISA-Credito

FRANCO AUGUSTO CARD

24/10/25 19:01:42 *****3216

VALOR VENDA: R\$ 1.207,50



AID: A0000000031010

TRQC: 3908A759ADEDBFBF

TRANSAÇÃO AUTORIZADA COM SENHA

3 FISCAL DE Nº INDICADO NESTE

| | |
|--|--|
| Recebemos de BAGATTOLI SERVICO DE BUFE LTDA os Produtos constantes na Nota Fiscal indicada ao lado | NF-e 000.000.503 000 |
| DATA DE RECEBIMENTO | CERTIFICAÇÃO E ASSINATURA DO RECEBEDOR |

| | | |
|---|--|---|
|  <p>BAGATTOLI SERVICO DE BUFE LTDA AV MARECHAL RONDON, 1818 setor 31 - Vilhena/RO CEP: 76980252 Fone: 69993944873</p> | <p>DANFE DOCUMENTO AUXILIAR DA NOTA FISCAL ELETRÔNICA</p> <p>1 - SAÍDA 2 - ENTRADA</p> <p>Nº 000.000.503 SÉRIE: 000 FOLHA: 01/01</p> | <p>CONTROLE DO FISCO</p>  <p>Consulta de autenticidade no portal nacional da NF-e www.nfe.fazenda.gov.br/portal ou no site da Sefaz Autorizadora</p> <p>1125 1143 2513 8700 0161 5500 0000 0005 0310 0123 9594</p> |
| | <p>1</p> | |

| | |
|---|---|
| NATUREZA DA OPERAÇÃO VENDA DE MERCADORIAS ADQUIRIDA OU RECEBIDA DE TERCEIROS | PROTOCOLO DE AUTORIZAÇÃO DE USO 211250027064434 07/11/2025 09:30 |
| INSCRIÇÃO ESTADUAL 00000006106366 | INSC. ESTADUAL DO SUBST. TRIBUTÁRIO CNPJ 43.251.387/0001-61 |

| | | | |
|--|----------------------------|-----------------------------------|-------------------------------|
| DESTINATÁRIO / REMETENTE | | | |
| NOME / RAZÃO SOCIAL TRIBUNAL REGIONAL ELEITORAL DE RONDONIA | | CNPJ / CPF 04.565.735/0001-13 | DATA DE EMISSÃO 07/11/2025 |
| ENDEREÇO RUA PRESIDENTE DUTRA, 1889 | | BAIRRO/DISTRITO BAIXA DA UNIAO | CEP 76805859 |
| MUNICÍPIO Porto Velho | FONE/FAX (69) 321-12145 | UF RO | INSCRIÇÃO ESTADUAL ISENTO |
| HORA DE SAÍDA | | | |

| | | | |
|--------|-------|------------|----------|
| FATURA | 503/1 | 07/11/2025 | 3.100,00 |
|--------|-------|------------|----------|

| | | | | | |
|-------------------------------------|-------------------------|--|------------------------------------|--------------------------------------|---------------------------------|
| CÁLCULO DO IMPOSTO | | | | | |
| BASE DE CÁLCULO DO ICMS 3.100,00 | VALOR DO ICMS 604,50 | BASE DE CÁLCULO DO ICMS SUBSTITUIÇÃO 0,00 | VALOR DO ICMS SUBSTITUIÇÃO 0,00 | VALOR TOTAL DOS PRODUTOS 3.100,00 | |
| VALOR DO FRETE 0,00 | VALOR DO SEGURO 0,00 | DESCONTO 0,00 | OUTRAS DESPESAS ACESSÓRIAS 0,00 | VALOR DO IPI 0,00 | VALOR TOTAL DA NOTA 3.100,00 |

| | | | | | | |
|---------------------------------------|---------|-------------------------------|-------------|------------------|--------------------|------------|
| TRANSPORTADOR / VOLUMES TRANSPORTADOS | | | | | | |
| RAZÃO SOCIAL | | FRETE POR CONTA 0-Emitente | CÓDIGO ANTT | PLACA DO VEÍCULO | UF | CNPJ / CPF |
| ENDEREÇO | | MUNICÍPIO | | UF | INSCRIÇÃO ESTADUAL | |
| QUANTIDADE | ESPÉCIE | MARCA | NUMERAÇÃO | PESO BRUTO | PESO LÍQUIDO | |

| DADOS DO PRODUTO / SERVIÇOS | | | | | | | | | | | | | |
|-----------------------------|--------------------------------|----------|-----|-------|-------|---------|----------|----------|----------|---------|--------|------------|-----------|
| CÓD. PROD. | DESCRIÇÃO DO PRODUTO / SERVIÇO | NCM / SH | CST | CFOP | UNID. | QTDE | V. UNIT. | V. TOTAL | BC ICMS | V. ICMS | V. IPI | ALIQ. ICMS | ALIQ. IPI |
| 2 | Bufê evento coquetel | 19023000 | 000 | 5.102 | UN | 60,0000 | 51,6667 | 3.100,00 | 3.100,00 | 604,50 | 0,00 | 19,50 | 0,00 |

| | | | | | | | | | | | | | |
|--|--|--|--|--|--|--|--|--|--|--|--|--|--|
| | | | | | | | | | | | | | |
|--|--|--|--|--|--|--|--|--|--|--|--|--|--|

| | | | | | | |
|----------------------------|--|--|--|--|--|--|
| DADOS ADICIONAIS | | | | | | |
| INFORMAÇÕES COMPLEMENTARES | | | | | | |
| INFORMAÇÕES DO FISCO | | | | | | |

Stone



Via do Cliente

BAGATTOLI SERVICO DE BUFE LTDA
VILHENA

CNPJ: 43.251.387/0001-61

AUT: 286810

TID: 1x8k9nm6911w

RRN: 590900393812

VISA CREDITO

VISA Credito

FRANCO AUGUSTO CARD

10/11/25 08:45:07

*****3216

VALOR COMPRA: R\$ 3.100,00

DOCUMENTO FISCAL DE Nº INDICADO

TIPO Nº QUANTIDADE

F