



TRIBUNAL REGIONAL ELEITORAL DE RONDÔNIA
Avenida Rio de Janeiro, nº 3134 - Bairro Centro - CEP 76.868-00 - Machadinho D'Oeste - RO - www.tre-ro.jus.br

ANEXO N° II.

ANEXO II

DEMONSTRATIVO DE DESPESAS REALIZADAS

Material de Consumo						
Nota Fiscal		Termo de Justificativa de despesa (Evento SEI)	Ateste de despesa (Evento SEI)	Comprovante Pagamento Tributos (Evento SEI)	Modalidade Pagamento (Crédito/Em Espécie)	Valor total da Nota Fiscal (R\$)
Número	Evento SEI					
1495	0991271	0991283	0991303	0991271	Crédito	89,00
4978	0992848	0992897	0992901	0992848	Crédito	300,00
5248	1000046	1000047	1000055	1000046	Crédito	116,00
3765	1020864	1020867	1020879	1020864	Crédito	25,80
1682	1020882	1020883	1020895	1020882	Crédito	62,00
5.409	1032408	1032410	1032411	1032408	Crédito	416,00
5421	1035446	1035448	1035447	1035446	Crédito	474,00
28483	1035451	1035453	1035452	1035451	Crédito	19,50
1291	1038635	1038637	1040662	1038635	Crédito	525,00
005060	1038626	1038628	1038634	1038626	Crédito	70,00
Material de Consumo - Total						2.097,30

Serviço de Pessoa Física						
Nota Fiscal		Termo de Justificativa de despesa (Evento SEI)	Ateste de despesa (Evento SEI)	Comprovante Pagamento Tributos (Evento SEI)	Modalidade Pagamento (Crédito/Em Espécie)	Valor total da Nota Fiscal (R\$)
Número	Evento SEI					
6003	1031918	1031921	1031928	1031918 e 1032360	Espécie	60,00
Serviço de Pessoa Física - Total						R\$ 60,00

Serviço de Pessoa Jurídica						
Nota Fiscal		Termo de Justificativa de despesa (Evento SEI)	Ateste de despesa (Evento SEI)	Comprovante Pagamento Tributos (Evento SEI)	Modalidade Pagamento (Crédito/Em Espécie)	Valor total da Nota Fiscal (R\$)
Número	Evento SEI					
216	1000535	1000536	1000537	1000535	Crédito	80,00
122	1012792	1012811	1012819	1012792	Espécie	200,00
124	1021850	1021858	1021886	1021850	Espécie	580,00
228	1035483	1035485	1035484	1035483	Crédito	280,00

Serviço de Pessoa Jurídica - Total						R\$ 1.140,00
Total das Despesas Realizadas						R\$ 3.297,30

Recebermos de KALIMP SOLUCOES EM HIGIENE E LIMPEZA LTDA ME os produtos constantes da nota fiscal indicada ao lado		NF-e Nº. 000001495 SÉRIE 2
Data Recebimento	Identificação e Assinatura do Recebedor TRIBUNAL REGIONAL ELEITORAL DE RONDÔNIA	RR\$89,00

 KALIMP SOLUCOES EM HIGIENE E LIMPEZA L' AV. GETULIO VARGAS, 2620 CENTRO-76868-000 MACHADINHO D OESTE/RO (06)9939-6733	DANFE Documento Auxiliar da Nota Fiscal Eletrônica 0 - Entrada <input type="checkbox"/> 1 1 - Saída <input checked="" type="checkbox"/> 1 de 1 000001495 FL 1 de 1 SÉRIE 2	Controle de Fisco  Chave de Acesso 1123 0340 3552 0500 0104 5500 2000 0014 9517 5708 6454
	Natureza de Operação VENDA DE MERCADORIA ADQUIRIDA OU RECEBIDA DE TERCEIROS Consulta de autenticidade no portal nacional da NF-e www.nfe.fazenda.gov.br/portal ou no site da Sefaz Autorizada PROTOCOLO DE AUTORIZAÇÃO DE USO 311230005935350 - 23/03/2023 às 13:02:53	
Inscrição Estadual 00000005882761	Inscrição Estadual do Subst Tributário	CNPJ 40.355.205/0001-04

DESTINATÁRIO/REMETENTE		CNPJ/CPF 04.565.735/0001-13	Data Emissão 23/03/2023
Nome/Razão Social TRIBUNAL REGIONAL ELEITORAL DE RONDÔNIA		Bairro CENTRO	CEP 76868-000
Endereço AV RIO DE JANEIRO Nº .3134		UF RO	Data Entrada/Saída 23/03/2023
Município MACHADINHO D OESTE	Fone	Inscrição Estadual	Hora Saída 13:02:00

FATURA Documento	Valor	Vencimento
0000017153-1	89,00	23/03/23

CÁLCULO DO IMPOSTO									
Base de Calculo do Icms 0,00	Valor do Icms 0,00	Valor do ICMS Desonerado 0,00	Base de Calculo Icms Substituição 0,00	Valor do Icms Substituição 0,00	Valor Total dos Produtos 89,00				
Valor do Frete 0,00	Valor do Seguro 0,00	Outras Despesas Acessórias 0,00	Valor IPI 0,00	Tipo Pagamento 0 - A vista	Desconto 0,00	Valor Total da Nota 89,00			
Valor Total do II 0,00	Valor do PIS 0,00	Valor da COFINS 0,00	Valor Total ICMS FCP 0,00	Valor Aproximado dos Tributos 24,82					

TRANSPORTADOR/VOLUME TRANSPORTADO		Frete por Conta 0-Emitente 1-Destinatário 2-Terceiros 3-Emitente (Trans. Próprio) 4-Destinatário (Trans. Próprio) 5-Sem Frete	<input checked="" type="checkbox"/> 5	Código ANTT	Placa Veículo	UF	RNTC:	CPF/CNPJ
Razão Social		Endereço		Município	UF	Inscrição Estadual		
Quantidade 0	Espécie	Marca	Numeração		Peso Bruto 0,000	Peso Líquido 0,000		

Cód. Prod.	Descrição do Produtos e Serviços	NCM/SH	CST	CFOP	Unid.	QTDE	VL. Unitário	VL.Total	BC.Icms	VL.Icms	V.IPI	Aliq. Icms	Aliq. IPI	VL. Desc
0002635	PANO DE CHAO ALGO BOM 78X88 CM 12 UN	6307.10.00	0102	5.102	DZ	2,000	22,00	44,00	0,00	0,00	0,00	17,50	0,00	0,00
0000511	DETERGENTE GEL EUCALIPTO 5L	3402.90.21	0102	5.102	UN	1,000	45,00	45,00	0,00	0,00	0,00	17,50	0,00	0,00

CÁLCULO DO ISSQN			
Inscrição Municipal	Valor Total dos Serviços	Base de Cálculo do ISSQN	Base de Cálculo
Dados Adicionais Valor aproximado total de tributos: Federais: R\$9.24 - Estaduais: R\$15.58 - Fonte:IBPT		Reservado ao Fisco	
DOCUMENTO EMITIDO POR ME OU EPP OPTANTE PELO SIMPLES NACIONAL. NÃO GERA DIREITO A CRÉDITO FISCAL DE ICMS.			

DESTINATÁRIO/REMETENTE: TRIBUNAL REGIONAL ELEITORAL DE RONDONIA		NF-e
CPF/CNPJ: 04.565.735/0001-13		Nº 000.004.978
DATA DE RECEBIMENTO	IDENTIFICAÇÃO E ASSINATURA DO RECEBEDOR	SÉRIE: 001

TEM TEM COMERCIO VAREJISTA DE GAS LTDA ME AV. MARECHAL DUTRA, 3379 - CENTRO MACHADINHO DOESTE - RO CEP: 76868-000 Fone: (011)3581-2211	DANFE Documento Auxiliar da Nota Fiscal Eletrônica 0 - Entrada 1 1 - Saída Nº 000.004.978 SÉRIE: 001 Página 1 de 1	 CHAVE DE ACESSO 1123 0312 5536 7000 0114 5500 1000 0049 7818 5627 1342 Consulta de autenticidade no portal nacional da NF-e www.nfe.fazenda.gov.br/portal ou no site da Sefaz Autorizadora
	VENDA DE MERCADORIA ADQUIRIDA OU RECEBIDA DE TERCEIROS EM OPERAÇÃO COM PROTOCOLO DE AUTORIZAÇÃO DE USO 311230006207830	
	INSCRIÇÃO ESTADUAL 00000003144500	INSCRIÇÃO ESTADUAL DO SUBST. TRIB RO

DESTINATÁRIO/REMETENTE RAZÃO SOCIAL TRIBUNAL REGIONAL ELEITORAL DE RONDONIA		CNPJ/CPF 04.565.735/0001-13	DATA DA EMISSÃO 28/03/2023
ENDEREÇO AV. RIO DE JANEIRO, 3134		BARRIO/RUÍDO CENTRO	CEP 76868-000
MUNICÍPIO MACHADINHO DOESTE		UF RO	DISCRICÃO ESTADUAL
			HORA DE ENTRADA/SAÍDA 08:32

FATURA

Sem Pagamento

BASE DE CÁLCULO DO ICMS		VALOR DO ICMS	BASE DE CÁLCULO DO ICMS ST	VALOR DO ICMS ST	VALOR TOTAL DOS PRODUTOS
0,00		0,00	0,00	0,00	300,00
VALOR DO FRETE	VALOR DO SEGURO	DESCONTO	OUTRAS DESPESAS ACESSÓRIAS	VALOR DO IPI	VALOR TOTAL DA NOTA
0,00	0,00	0,00	0,00	0,00	300,00

TRANSPORTADORA/VOLUMES TRANSPORTADOS		FRETE POR CONTA	CÓDIGO ANTT	PLACA DO VEÍCULO	UF	CNPJ/CPF
		0 - Emitente				
ENDEREÇO			MUNICÍPIO	UF	INSCRIÇÃO ESTADUAL	
QUANTIDADE	ESPECIE	MARCA	NUMERAÇÃO	PESO BRUTO	PESO LÍQUIDO	
0				0,00	0,00	

QUANTIDADE	DESCRIÇÃO DO PRODUTO/SERVIÇO	NCM/SH	CST	CFOP	UNID.	QTD	VLR. UNIT.	VLR. TOTAL	BC ICMS	VLR. ICMS	VLR. IPI	ALIQ. ICMS	ALIQ. IPI
04	AGUA MINERAL 20 LT	22011090	060	5405	UN	30,000	10,0000	300,00	0,00	0,00	0,00	0,00	0,00

ISSQN MUNICIPAL	VALOR TOTAL DOS SERVIÇOS	BASE DE CÁLCULO DO ISSQN	VALOR DO ISSQN
	0,00	0,00	0,00

DADOS ADICIONAIS INFORMAÇÕES COMPLEMENTARES Trib aprox R\$ 40,35 Federal e 117,00 Estadual Fonte: IBPT/FECCOMERCIO RS 3E8D48	RESERVADO AO FISCO
---	--------------------

DATA DO RECEBIMENTO IDENTIFICAÇÃO E ASSINATURA DO RECEBEDOR

PAPELARIA CARIRI EIRELI



RUA GETULIO VARGAS, 2472 - CENTRO -
MACHADINHO D'OESTE - RO - CEP:
76868-000
Fone: (69)3581-3516
nexosigecom.net

DANFE
Documento Auxiliar da
Nota Fiscal Eletrônica

0 - ENTRADA
1 - SAÍDA **1**
N° 000.003.765
SÉRIE 001
FOLHA 1/1



CHAVE DE ACESSO
1123 0608 5787 6500 0115 5500 1000 0037 6514 1892 8634

Consulta de autenticidade no portal nacional da NF-e
www.nfe.fazenda.gov.br/portal ou no site da Sefaz autorizadora

NATUREZA DA OPERAÇÃO
VENDA DE MERCADORIA NO ESTADO

PROTOCOLO DE AUTORIZAÇÃO DE USO
311230011644754 13/06/2023 11:12:00

INSCRIÇÃO ESTADUAL
1636766

INSCRIÇÃO ESTADUAL DO SUBSTITUTO TRIBUTÁRIO

CNPJ
08.578.765/0001-15

DESTINATÁRIO / REMETENTE

NOME - RAZÃO SOCIAL TRIBUNAL REGIONAL ELEITORAL DE RONDONIA		CNPJ / CPF 04.565.735/0001-13	DATA DA EMISSÃO 13/06/2023
ENDEREÇO AVENIDA AV. RIO DE JANEIRO, 3134,		BAIRRO / DISTRITO CENTRO	DATA DA SAÍDA 13/06/2023
MUNICÍPIO MACHADINHO D'OESTE		UF RO	HORA DA SAÍDA 11:13:18

CÁLCULO DO IMPOSTO

BASE DE CÁLCULO DO ICMS	VALOR DO ICMS	BASE DE CÁLCULO DO ICMS SUBST	VALOR DO ICMS SUBST	V. APROX. TRIBUTOS	VALOR TOTAL DOS PRODUTOS
0,00	0,00	0,00	0,00	10,00 (38,76 %)	25,80
VALOR DO FRETE	VALOR DO SEGURO	DESCONTO	OUTRAS DESPESAS ACESSÓRIAS	VALOR DO IPI	VALOR TOTAL DA NOTA
0,00	0,00	0,00	0,00	0,00	25,80

TRANSPORTADOR / VOLUMES TRANSPORTADOS

NOME - RAZÃO SOCIAL O MESMO		FRETE POR CONTA 1 - DESTINATA	CÓDIGO ANTI	PLACA DO VEÍCULO	UF	CNPJ / CPF
ENDEREÇO		MUNICÍPIO			UF	INSCRIÇÃO ESTADUAL
QUANTIDADE	ESPECIE	MARCA	NUMERAÇÃO	PESO BRUTO	PESO LÍQUIDO	

DADOS DOS PRODUTOS / SERVIÇOS

CODIGO PRODUTO	DESCRIÇÃO DO PRODUTO / SERVIÇO	NCM/SH	CSOSN	CTOP	UNID	QTDE	VALOR UNITARIO	VALOR DESCONTO	VALOR LIQUIDO	BASE DE CALC. ICMS	VALOR ICMS	VALOR IPI	ALIQ. % ICMS IPI
16204	DISPLAY OFFICE A4	39261000	0102	5102	UN	1	25,8	0,00	25,80	0,00	0,00	0,00	0,00 0,00 0,00



DADOS ADICIONAIS

<p>INFORMAÇÕES COMPLEMENTARES Val Aprox Tributos R\$ 10,00 (38,77%) Fonte IBPT PORQUE DEUS AMOU O MUNDO DE TAL MANEIRA QUE DEU O SEU FILHO UNICO PARA QUE TODO O QUE NELE CRE-NAO PERCA, MAS TENHA A VIDA ETERNA JO 3.16 * Nr Controle Sistema Interno: (81048) *</p>	RESERVADO AO FISCO
---	--------------------

Recebermos de KALIMP SOLUCOES EM HIGIENE E LIMPEZA LTDA ME os produtos constantes da nota fiscal indicada ao lado		RR\$62,00	NF-e Nº. 000001682 SÉRIE 2
Data Recebimento	Identificação e Assinatura do Recebedor TRIBUNAL REGIONAL ELEITORAL DE RONDONIA		

 KALIMP SOLUCOES EM HIGIENE E LIMPEZA L AV. GETULIO VARGAS,2620 CENTRO-76868-000 MACHADINHO D OESTE/RO (06)9939-6733	DANFE Documento Auxiliar da Nota Fiscal Eletrônica 0 - Entrada 1 1 - Saída 000001682 FL 1 de 1 SÉRIE 2		Controle de Fisco  1123 0640 3552 0500 0104 5500 2000 0016 8210 4443 1213
	Natureza de Operação VENDA DE MERCADORIA ADQUIRIDA OU RECEBIDA DE TERCEIROS		Consulta de autenticidade no portal nacional da NF-e www.nfe.fazenda.gov.br/portal ou no site da Sefaz Autorizada PROTOCOLO DE AUTORIZAÇÃO DE USO 311230011646729 - 13/06/2023 às 11:24:42
Inscrição Estadual 00000005882761	Inscrição Estadual do Subst Tributário	CNPJ 40.355.205/0001-04	

DESTINATÁRIO/REMETENTE			
Nome/Razão Social TRIBUNAL REGIONAL ELEITORAL DE RONDÔNIA		CNPJ/CPF 04.565.735/0001-13	Data Emissão 13/06/2023
Endereço AV RIO DE JANEIRO Nº .3134		Bairro CENTRO	CEP 76868-000
Município MACHADINHO D OESTE		Fone	UF RO
		Inscrição Estadual	Hora Saída 11:23:00

FATURA	Documento	Valor	Vencimento
	0000019936-1	62,00	13/06/23

CÁLCULO DO IMPOSTO							
Base de Cálculo do Icms	Valor do Icms	Valor do ICMS Desonerado	Base de Cálculo Icms Substituição	Valor do Icms Substituição	Valor Total dos Produtos		
0,00	0,00	0,00	0,00	0,00	62,00		
Valor do Frete	Valor do Seguro	Outras Despesas Acessórias	Valor IPI	Tipo Pagamento	Desconto	Valor Total da Nota	
0,00	0,00	0,00	0,00	0 - A vista	0,00	62,00	
Valor Total do II	Valor do PIS	Valor da COFINS	Valor Total ICMS FCP	Valor Aproximado dos Tributos			
0,00	0,00	0,00	0,00	21,04			

TRANSPORTADOR/VOLUME TRANSPORTADO							
Razão Social	Frete por Conta	Código ANTT	Placa Veiculo	UF	RNTC:	CPF/CNPJ	
	0-Emitente 1-Destinatário 2-Terceiros 3-Emitente (Trans. Próprio) 4-Destinatário (Trans. Próprio) 5-Sem Frete	5					
Endereço			Município	UF	Inscrição Estadual		
Quantidade	Especie	Marca	Numeração	Peso Bruto	Peso Líquido		
0				0,000	0,000		

DADOS DOS PRODUTOS/SERVIÇOS														
Cód. Prod.	Descrição do Produtos e Serviços	NCM/SH	CST	CFOP	Unid.	QTDE	VL Unitário	VL Total	BC.Icms	VL.Icms	V.IPI	Aliq. Icms	Aliq. IPI	VL Desc
0000515	DETERGENTE GEL TALCO SL	3402.90.21	0102	5.102	UN	1,000	62,00	62,00	0,00	0,00	0,00	17,50	0,00	0,00

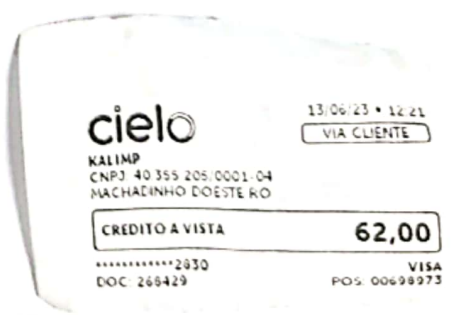

CÁLCULO DO ISSQN			
Inscrição Municipal	Valor Total dos Serviços	Base de Cálculo do ISSQN	Base de Cálculo
Dados Adicionais Valor aproximado total de tributos: Federais: R\$10.19 - Estaduais: R\$10.85 - Fonte:IBPT		Reservado ao Fisco	
DOCUMENTO EMITIDO POR ME OU EPP OPTANTE PELO SIMPLES NACIONAL. NÃO GERA DIREITO A CRÉDITO FISCAL DE ICMS.			

Recebimento de KARIRI COMER V DE MAT P/ CONS LTDA os produtos e/ou serviços constantes da Nota Fiscal Eletrônica indicada ao lado.
 Emissão: 07/07/2023 Dest/Rem: TRIBUNAL REGIONAL ELEITORAL Valor Total: 416,00

NF-e
 Nº 000.005.409
 Série 001

DATA DO RECEBIMENTO

IDENTIFICAÇÃO E ASSINATURA DO RECEBEDOR

KARIRI COMER. V. DE MAT. P/ CONS. LTDA
 AV. GETULIO VARGAS, 2548 - CENTRO - MACHADINHO D OESTE - RO - CEP: 76868-000
 Fone: (69)3581-3428
 nexosigecom.net



DANFE
 Documento Auxiliar da Nota Fiscal Eletrônica
 0 - ENTRADA
 1 - SAÍDA
 Nº 000.005.409
 Série 001
 Folha 1/1



CHAVE DE ACESSO
1123 0708 9281 6400 0195 5500 1000 0054 0917 8779 5543

Consulta de autenticidade no portal nacional da NF-e
www.nfe.fazenda.gov.br/portal ou no site da Sefaz autorizadora

NATUREZA DA OPERAÇÃO
VENDA DE MERCADORIA NO ESTADO

PROTOCOLO DE AUTORIZAÇÃO DE USO
311230013487304 07/07/2023 11:40:24

INSCRIÇÃO ESTADUAL
 1706080

INSCRIÇÃO ESTADUAL DO SUBSTITUTO TRIBUTÁRIO

CNPJ / CPF
 08.928.164/0001-95

DESTINATÁRIO / REMETENTE

NOME / RAZÃO SOCIAL
TRIBUNAL REGIONAL ELEITORAL

CNPJ / CPF
 04.565.735/0001-13

DATA DA EMISSÃO
 07/07/2023

ENDEREÇO
 RUA RIO DE JANEIRO 3134, .

BAIRRO / DISTRITO
 CENTRO

CEP
 76868-000

MUNICÍPIO
 MACHADINHO D'OESTE

UF
 RO

TELEFONE / FAX

INSCRIÇÃO ESTADUAL
 HORA DA SAÍDA
 11:40:23

CÁLCULO DO IMPOSTO

BASE DE CÁLCULO DO ICMS	VALOR DO ICMS	BASE DE CÁLCULO DO ICMS SUBST.	VALOR DO ICMS SUBST.	V. APROX. TRIBUTOS	VALOR TOTAL DOS PRODUTOS
0,00	0,00	0,00	0,00	182,13 (40,80 %)	446,40
VALOR DO FRETE	VALOR DO SEGURO	DESCONTO	OUTRAS DESPESAS ACESSÓRIAS	VALOR DO IPI	VALOR TOTAL DA NOTA
0,00	0,00	30,40	0,00	0,00	416,00

TRANSPORTADOR / VOLUMES TRANSPORTADOS

NOME / RAZÃO SOCIAL O MESMO	FRETE POR CONTA 1 - DESTINATARIO	CÓDIGO ANTT	PLACA DO VEÍCULO	UF	CNPJ / CPF
ENDEREÇO	MUNICÍPIO			UF	INSCRIÇÃO ESTADUAL

DADOS DOS PRODUTOS / SERVIÇOS

CÓDIGO PRODUTO	DESCRIÇÃO DO PRODUTO / SERVIÇO	NCM/SH	CSOSN	CFOP	UNID.	QTDE.	VALOR UNITÁRIO	VALOR DESCONTO	VALOR LÍQUIDO	BASE DE CÁLC. ICMS	VALOR ICMS	VALOR IPI	ALIQ %	
													ICMS	IPI
2944	LAMPADA ENCE T5 TUBULAR 9 W	85392200	0500	5405	UN	16	27,90	30,40	416,00	0,00	0,00	0,00	0,00	0,00

DADOS ADICIONAIS

INFORMAÇÕES COMPLEMENTARES
 Val. Aprox. Tributos R\$ 182,13 (40,80%) Fonte IBPT
 • Via Controle Sistema Interno: (224350) *

RESERVADO AO FISCO

Recebemos de KARIRI COMER. V. DE MAT. P/ CONS. LTDA os produtos e/ou serviços constantes da Nota Fiscal Eletrônica indicada ao lado.
Emissão: 17/07/2023 Dest/Rem: TRIBUNAL REGIONAL ELEITORAL Valor Total: 474,00

NF-e
Nº 000.005.421
Série 001

DATA DO RECEBIMENTO IDENTIFICAÇÃO E ASSINATURA DO RECEBEDOR

KARIRI COMER. V. DE MAT. P/ CONS. LTDA



AV. GETULIO VARGAS, 2548 - CENTRO - MACHADINHO D OESTE - RO - CEP: 76868-000
Fone: (69)3581-3428
nexosigecom.net

DANFE
Documento Auxiliar da Nota Fiscal Eletrônica
0 - ENTRADA
1 - SAÍDA
Nº 000.005.421
Série 001
Folha 1/1



CHAVE DE ACESSO

1123 0708 9281 6400 0195 5500 1000 0054 2116 0749 5206

Consulta de autenticidade no portal nacional da NF-e
www.nfe.fazenda.gov.br/portal ou no site da Sefaz autorizadora

NATUREZA DA OPERAÇÃO
VENDA DE MERCADORIA NO ESTADO

PROTOCOLO DE AUTORIZAÇÃO DE USO

311230014153571 17/07/2023 08:54:26

INSCRIÇÃO ESTADUAL
1706080

INSCRIÇÃO ESTADUAL DO SUBSTITUTO TRIBUTÁRIO

CNPJ / CPF

08.928.164/0001-95

DESTINATÁRIO / REMETENTE

NOME / RAZÃO SOCIAL TRIBUNAL REGIONAL ELEITORAL		CNPJ / CPF 04.565.735/0001-13	DATA DA EMISSÃO 17/07/2023
ENDEREÇO RUA RIO DE JANEIRO 3134, .		BAIRRO / DISTRITO CENTRO	CEP 76868-000
MUNICÍPIO MACHADINHO D'OESTE	UF RO	TELEFONE / FAX	INSCRIÇÃO ESTADUAL
			HORA DA SAÍDA 08:54:24

CÁLCULO DO IMPOSTO

BASE DE CÁLCULO DO ICMS	VALOR DO ICMS	BASE DE CÁLCULO DO ICMS SUBST.	VALOR DO ICMS SUBST.	V. APROX. TRIBUTOS	VALOR TOTAL DOS PRODUTOS
0,00	0,00	0,00	0,00	193,51 (40,80 %)	474,30
VALOR DO FRETE	VALOR DO SEGURO	DESCONTO	OUTRAS DESPESAS ACESSÓRIAS	VALOR DO IPI	VALOR TOTAL DA NOTA
0,00	0,00	0,30	0,00	0,00	474,00

TRANSPORTADOR / VOLUMES TRANSPORTADOS

NOME / RAZÃO SOCIAL O MESMO	FRETE POR CONTA 1 - DESTINATARIO	CÓDIGO ANTT	PLACA DO VEÍCULO	UF	CNPJ / CPF
ENDEREÇO	MUNICÍPIO			UF	INSCRIÇÃO ESTADUAL

DADOS DOS PRODUTOS / SERVIÇOS

CÓDIGO PRODUTO	DESCRIÇÃO DO PRODUTO / SERVIÇO	NCM/SH	CSOSN	CFOP	UNID.	QTDE.	VALOR UNITÁRIO	VALOR DESCONTO	VALOR LÍQUIDO	BASE DE CÁLC. ICMS	VALOR ICMS	VALOR IPI	ALIQ. %	
													ICMS	IPI
2944	LAMPADA ENCE T5 TUBULAR 9 W	85392200	0500	5405	UN	17	27,90	0,30	474,00	0,00	0,00	0,00	0,00	0,00

DADOS ADICIONAIS

INFORMAÇÕES COMPLEMENTARES Val Aprox Tributos R\$ 193,51 (40,80%) Fonte:IBPT * Nr.Controle Sistema Interno: (224915) *	RESERVADO AO FISCO
--	--------------------

Recebemos de JEAN CARLOS JOSE DUARTE LTDA os produtos e/ou serviços constantes da Nota Fiscal Eletrônica indicada ao lado.
Destinatário: TRIBUNAL REGIONAL ELEITORAL DE RONDONIA - AV RIO DE JANEIRO, 3134 - CENTRO - Machadinho D'Oeste - RO.
Emissão: 17/07/2023 Valor Total: R\$ 19,50

NF-e
Nº 28483
Série 001

DATA DO RECEBIMENTO IDENTIFICAÇÃO E ASSINATURA DO RECEBEDOR



**JEAN CARLOS JOSE DUARTE
LTDA**

AV TANCREDO NEVES, 2571
CENTRO - MACHADINHO D'OESTE - RO
Fone: (69) 3581-2480 CEP: 76868-000

DANFE

Documento Auxiliar da
Nota Fiscal Eletrônica

0 - ENTRADA 1
1 - SAÍDA

Nº 28483
Série 001
Folha 1/1



CHAVE DE ACESSO

1123 0701 9717 1900 0132 5500 1000 0284 8317 1024 2663

Consulta de autenticidade no portal da NF-e
www.nfe.fazenda.gov.br/portal ou no site da SEFAZ Autenticadora

NATUREZA DA OPERAÇÃO
VENDA DE MERCADORIA

PROTOCOLO DE AUTORIZAÇÃO DE USO

311.230.014.150.180 17/07/2023 08:26:09

INSCRIÇÃO ESTADUAL
00000000364312

INSCRIÇÃO ESTADUAL DO SUBSTITUTO TRIBUTÁRIO

CNPJ
01.971.719/0001-32

DESTINATÁRIO / REMETENTE

NOME / RAZÃO SOCIAL TRIBUNAL REGIONAL ELEITORAL DE RONDONIA		CNPJ / CPF 04.565.735/0001-13	DATA DA EMISSÃO 17/07/2023
ENDEREÇO AV RIO DE JANEIRO, 3134	BAIRRO / DISTRITO CENTRO	CEP 76868-000	DATA DA SAÍDA 17/07/2023
MUNICÍPIO MACHADINHO D'OESTE	UF RO	TELEFONE / FAX	HORA DA SAÍDA 08:24:36
INSCRIÇÃO ESTADUAL		INSCRIÇÃO ESTADUAL	

FORMA DE PAGAMENTO

DESCRIÇÃO Cartão de Crédito	VALOR 19,50
--------------------------------	----------------

CÁLCULO DO IMPOSTO

BASE DE CÁLCULO DO ICMS 19,50	VALOR DO ICMS 3,41	BASE DE CÁLCULO DO ICMS SUBSTITUIÇÃO 0,00	VALOR DO ICMS SUBSTITUIÇÃO 0,00	VALOR TOTAL DOS PRODUTOS 19,50	
VALOR DO FRETE 0,00	VALOR DO SEGURO 0,00	DESCONTO 0,00	OUTRAS DESPESAS ACESSÓRIAS 0,00	VALOR DO IPI 0,00	VALOR TOTAL DA NOTA 19,50

TRANSPORTADOR / VOLUMES

NOME / RAZÃO SOCIAL	FRETE POR CONTA 0-EMITENTE	CÓDIGO ANTT	PLACA DO VEÍCULO	UF	CNPJ / CPF
ENDEREÇO	MUNICÍPIO	UF	RB	INSCRIÇÃO ESTADUAL	
QUANTIDADE 5	ESPÉCIE MT	MARCA	NUMERAÇÃO	PESO BRUTO	PESO LÍQUIDO

DADOS DOS PRODUTOS / SERVIÇOS

CÓDIGO PRODUTO	DESCRIÇÃO DO PRODUTO / SERVIÇO	NCM/SH	CST	CFOP	UNID.	QUANTIDADE	VALOR UNITÁRIO	VALOR TOTAL	BASE DE CÁLC. ICMS	VALOR ICMS	VALOR IPI	ALÍQUOTA %		
												ICMS	ST	IPI
001178	CABO DE REDE PAR TRANCADO 4 PARES CAT SE AZUL	85444900	000	5102	MT	5,00	3,90	19,50	19,50	3,41	0,00	17,50	0,00	0,00

CÁLCULO DO ISSQN

INSCRIÇÃO MUNICIPAL	VALOR TOTAL DOS SERVIÇOS 0,00	BASE DE CÁLCULO DO ISSQN 0,00	VALOR TOTAL DO ISSQN 0,00
---------------------	----------------------------------	----------------------------------	------------------------------

DADOS ADICIONAIS

INFORMAÇÕES COMPLEMENTARES Trib aprox R\$: 2,62 Federal e 3,41 Estadual Fonte: IBPT/empresometro.com.br D3C559 Número do Pedido: 0139602 Vend.: 055-WILLIAN SOARES FERREIRA Cond. Pagamento: 060-A VISTA CARTAO DE CREDITO ATE 12X	RESERVADO AO FISCO
--	--------------------



Fazenda Publica do Mun de Machadinho D Oeste

Município de Machadinho D Oeste

NOTA FISCAL DE SERVIÇOS ELETRÔNICA - NFS-e



Número da NFS-e

1291

Código de Verificação de Autenticidade

8VV7OVX60

Data e Hora de Emissão da NFS-e

24/07/2023 às 14:26:50

Chave de Acesso

1820899PUUGFPLHQJCKYHK80KJFIW7L6

Para certificação da autenticidade acesse
<http://nfe.machadinho.ro.gov.br:5660/issweb>,
 menu consultas e informe os dados desta NFS-e.

Informações Fiscais

Exigibilidade do ISS Exigível	Número do Processo	Município de Incidência do ISS MACHADINHO D OESTE-RO	Local da Prestação MACHADINHO D OESTE - RO
Número do RPS	Série do RPS	Tipo do RPS	Data do RPS 24/07/2023
Optante Simples Nacional 1 - Sim	Incentivo Fiscal 2 - Não	Regime Especial Tributação Microempresário e Empresa de Pequeno Porte (ME EPP)	Tipo ISS 03 - Sobre Faturamento

PRESTADOR DE SERVIÇOS

CPF/CNPJ 07.216.722/0001-27	RG/Inscrição Estadual 1340590	Inscrição Municipal 0000001365	Cadastro 000001310	Nome/Razão Social GRAFICA E EDITORA IMPACTO - LTDA - ME
Logradouro AV. TANCREDO NEVES, 2721	Complemento	Bairro CENTRO		
CEP 76868-000	Cidade MACHADINHO DO OESTE-RO	Telefone 6935813523	E-mail graficaeditoraimpacto@uol.com.br	

TOMADOR DE SERVIÇOS

CPF/CNPJ/Documento 04.565.735/0001-13	RG/Inscrição Estadual	Inscrição Municipal	Nome/Razão Social TRIBUNAL REGIONAL ELEITORAL
Logradouro AV. RIO DE JANEIRO, 3134	Complemento	Bairro CENTRO	
CEP/Cod.Postal 76868-000	Cidade/País PORTO VELHO - RO	Cod. IBGE 1100205	Telefone
			E-mail

Discriminação dos Serviços

Qtde.	Un. Medida	Descrição	Vir. Unitário	Total
1.500,00	UN	IMPRESSÃO DE PANFLETOS FRENTE E VERSO	0,35	R\$ 525,00

Imposto Sobre Serviços de Qualquer Natureza - ISS

LC 116/2003: 23.01	Aliquota 2,01%	Atividade Município 0000230000001	Código CNAE	Código da Obra	Código ART
Serviços de programação e comunicação visual, desenho industrial e congêneres					
Valor Total dos Serviços R\$ 525,00	Desconto Incondicionado R\$ 0,00	Deduções Base Cálculo R\$ 0,00	Base de Cálculo R\$ 525,00	Total do ISS R\$ 10,55	ISS Retido 2 - Não
					Desconto Condicionado R\$ 0,00

Retenções de Impostos

PIS R\$ 0,00	COFINS R\$ 0,00	INSS R\$ 0,00	IRRF R\$ 0,00	CSLL R\$ 0,00	Outras Retenções R\$ 0,00
------------------------	---------------------------	-------------------------	-------------------------	-------------------------	-------------------------------------

Valor Líquido da NFS-e: R\$ 525,00

Val. Aprox. Tributos:

Informações Complementares

RECEBI(EMOS) DE **GRAFICA E EDITORA IMPACTO - LTDA - ME** O SERVIÇO CONSTANTE DA NFS-e DE NÚMERO **1291** E CÓDIGO DE VERIFICAÇÃO **8VV7OVX60**.

Data

CPF/RG

Assinatura

Recebedoras de PAPELARIA RONCONI, os produtos constantes da nota fiscal indicada ao lado: Data de emissão: 24/07/2023, Valor Total: R\$ 70,00. Destinatário: TRIBUNAL REGIONAL ELEITORAL DE RONDONIA R PRESIDENTE DUTRA, 1889 - BAIXA DA UNIAO - Porto Velho RO

NF-e
Nº 000.005.060
SÉRIE: 1

DATA DE RECEBIMENTO IDENTIFICAÇÃO E ASSINATURA DO RECEBEDOR

IDENTIFICAÇÃO DO EMITENTE

PAPELARIA RONCONI

AV GETULIO VARGAS, 2548
CENTRO - Machadinho D Oeste - RO
CEP: 76868-000 Fone: (69)3581-3204

DANFE
Documento Auxiliar da
NOTA FISCAL ELETRÔNICA

0 - ENTRADA
1 - SAÍDA **1**

Nº 000.005.060

SÉRIE: 1

FOLHA: 1/1



CHAVE DE ACESSO
1123 0727 3687 6500 0135 5500 1000 0050 6018 1682 8727

Consulta de autenticidade no portal nacional da NF-e
www.nfe.fazenda.gov.br/portal
ou no site da Sefaz Autorizadora

NATUREZA DA OPERAÇÃO
Venda de mercadoria adquirida ou recebida de terceiros

PROTÓCOLO DE AUTORIZAÇÃO DE USO
311230014685437 24/07/2023 14:12:06

INSCRIÇÃO ESTADUAL
4752104

INSC EST DO SUBST TRIBUTÁRIO

CNPJ
27.368.765/0001-35

DESTINATÁRIO/REMETENTE

TRIBUNAL REGIONAL ELEITORAL DE RONDONIA

CNPJ/CPF (Estrangeiro)
04.565.735/0001-13

DATA DE EMISSÃO
24/07/2023

ENDEREÇO
R PRESIDENTE DUTRA, 1889

BAIRRO/DISTRITO
BAIXA DA UNIAO

CEP
76805-859

DATA DE SAÍDA/ENTRADA
24/07/2023

MUNICÍPIO
Porto Velho

FOFEX
(69)3211-2145

UF
RO

INSCRIÇÃO ESTADUAL

HORA DE SAÍDA
14:11:13

FATURA/DUPLICATA

001 24/07/23 R\$ 70,00

CÁLCULO DO IMPOSTO

BASE DE CÁLCULO DO ICMS	VALOR DO ICMS	BASE DE CÁLCULO DO ICMS SUBSTITUIÇÃO	VALOR DO ICMS SUBSTITUIÇÃO	VALOR TOTAL DOS PRODUTOS
0,00	0,00	0,00	0,00	70,00
VALOR DO FRETE	VALOR DO SEGURO	DESCONTO	OUTRAS DESPESAS ACESSÓRIAS	VALOR DO IPI
0,00	0,00	0,00	0,00	0,00
				VALOR TOTAL DA NOTA
				70,00

TRANSPORTADOR/VOLUMES TRANSPORTADOS

RAZÃO SOCIAL	FRETE POR CONTA	CÓDIGO ANTT	PLACA DO VEÍCULO	UF	CNPJ/CPF
	1-Dest (FOB)				
ENDEREÇO	MUNICÍPIO			UF	INSCRIÇÃO ESTADUAL
QUANTIDADE	ESPECIE	MARCA	NUMERAÇÃO	PESO BRUTO	PESO LÍQUIDO
0	Volumes	S/M			

DADOS DO PRODUTO/SERVIÇO

CÓDIGO PRODUTO	DESCRIÇÃO DO PRODUTO/SERVIÇO	NCM/SH	CSOSN	CFOP	UNID.	QUANT.	VALOR UNITÁRIO	VALOR TOTAL	BC ICMS	VALOR CMS	VALOR IPI	ALIQ. ICMS	ALIQ. IPI
7898605600595	CABO DE DADOS RJ45 10M LELONG	85442000	0102	5102	UN	2	35,00	70,00	0,00	0,00	0,00	0	0



DADOS ADICIONAIS

INFORMAÇÕES COMPLEMENTARES
Val Aprox dos Tributos Fed: R\$ 10,85 Est: R\$ 12,25 Mun: R\$ 0,00 Fonte: IBPT

RESERVADO AO FISCO



Fazenda Publica do Mun de Machadinho D Oeste

Inscrição no C.N.P.J. Nº 22855142000173

AV: RIO DE JANEIRO,3098 - CENTRO

MACHADINHO DO OESTE - RO

NOTA FISCAL ELETRÔNICA AVULSA

Número da NFS

6003

Código de Verificação de Autenticidade

KMMN0000P

Data e hora de Emissão da NFS

06/07/2023 às 11:47:14

Chave de Acesso

11805859AAAAAACCCDDDEEEE
FFFFGG

Informações

Exibibilidade do ISS		Competência		Município de incidência do ISS	
Exigível		07/2023		MACHADINHO D OESTE	
Optante Simples Nacional		Incentivo Fiscal		Regime Especial Tributação	
02-Não		02-Não		Não Possui	

Prestador de Serviços

CPF/CNPJ		RG/Inscrição Estadual		PIS/NIT		Nome/Razão Social	
69436487215		603439-SSP/RO				JADILSON GUERRA GOUVEIA	
Logradouro				Complemento		Bairro	
RUA DAS MARGARIDAS, 2001				2901		PRIMAVERA	
CEP		Cidade		Telefone		E-mail	
76868000		Machadinho DOeste - RO		0			

Tomador de Serviços

CPF/CNPJ		RG/Inscrição Estadual		Inscrição Municipal		Nome/Razão Social	
04565735000113						TRIBUNAL REGIONAL ELEITORAL	
Logradouro				Complemento		Bairro	
AV. RIO DE JANEIRO, 3134						CENTRO	
CEP		Cidade		Telefone		E-mail	
76868000		PORTO VELHO-RO					

Intermediário

CPF/CNPJ		RG/Inscrição Municipal		Nome/Razão Social	

Discriminação dos Serviços

Qtde.	Un. Medida	Descrição	Valor Uni.	Total
1	UN	NOTA AVULSA REFERENTE A PRESTAÇÃO DE SERVIÇO DE TROCA E REPARO DE ENCANAMENTO.	R\$ 60,00	R\$ 60,00

Detalhamento Especifico da Construção Civil

Código da Obra		Código ART	

Imposto Sobre Serviços de Qualquer Natureza - ISSQN

Item da LC 116/2003		Aliquota		Atividade do Município		Código CNAE	
99.99		5 %		999999.9999999			
Valor Total dos Serviços		Desconto Incondicionado		Deduções Base de Cálculo		Base de Cálculo	
R\$ 60,00		R\$ 0,00		R\$ 0,00		R\$ 60,00	
				Total do ISS		ISS Retido	
				R\$ 3,00		02-Não	
						Desconto	
						R\$ 0,00	

Retenções de Impostos

INSS		IRRF		SEST/SENAT		ISS		Expediente		PIS		COFINS		CSLL	
R\$ 0,00		R\$ 0,00		R\$ 0,00		R\$ 0,00		R\$ 0,00		R\$ 0,00		R\$ 0,00		R\$ 0,00	

Valor Líquido da Nota Fiscal de Serviços

R\$ 60,00

Informações Complementares

Mirian Kelly Inácio R. de Oliveira
Assessor nível I
Servidor Responsável



Fazenda Publica do Mun de Machadinho D Oeste

Município de Machadinho D Oeste

NOTA FISCAL DE SERVIÇOS ELETRÔNICA - NFS-e



Número da NFS-e

216

Código de Verificação de Autenticidade

F23R2AYMW

Data e Hora de Emissão da NFS-e

18/04/2023 às 08:45:50

Chave de Acesso

172831R7PBQYR797LPM74WUFJVSU4HBH

Para certificação da autenticidade acesse
<http://nfe.machadinho.ro.gov.br:5660/issweb>,
 menu consultas e informe os dados desta NFS-e.

Informações Fiscais

Exigibilidade do ISS Não Incidência	Número do Processo	Município de Incidência do ISS MACHADINHO D OESTE-RO	Local da Prestação MACHADINHO D OESTE - RO
Número do RPS	Série do RPS	Tipo do RPS	Data do RPS 18/04/2023
Optante Simples Nacional 1 - Sim	Incentivo Fiscal 2 - Não	Regime Especial Tributação Microempresário e Empresa de Pequeno Porte (ME EPP)	Tipo ISS 01 - Não Possui ISSQN

PRESTADOR DE SERVIÇOS

CPF/CNPJ 22.298.888/0001-23	RG/Inscrição Estadual	Inscrição Municipal 0000002995	Cadastro 000022833	Nome/Razão Social MEGA VOLTS INSTALACOES ELETRICA LTDA
Logradouro RUA PIAUI, 3276			Complemento	Bairro CENTRO
CEP 76868-000	Cidade MACHADINHO DO OESTE-RO		Telefone 0000000000	E-mail jp220v@gmail.com

TOMADOR DE SERVIÇOS

CPF/CNPJ/Documento 04.565.735/0001-13	RG/Inscrição Estadual	Inscrição Municipal	Nome/Razão Social TRIBUNAL REGIONAL ELEITORAL
Logradouro AV. RIO DE JANEIRO, 3134			Complemento
CEP/Cod.Postal 76868-000	Cidade/País PORTO VELHO - RO		Cod. IBGE 1100205

Discriminação dos Serviços

Qtde.	Un. Medida	Descrição	Vir. Unitário	Total
1,00	UN	TROCA DE LUMINARIAS.	80,00	R\$ 80,00

Imposto Sobre Serviços de Qualquer Natureza - ISS

LC 116/2003: 14.02	Aliquota 2,01%	Atividade Município 0000140000002	Código CNAE 4321500	Código da Obra	Código ART
Assistência Técnica					
Valor Total dos Serviços R\$ 80,00	Desconto Incondicionado R\$ 0,00	Deduções Base Cálculo R\$ 0,00	Base de Cálculo R\$ 80,00	Total do ISS R\$ 0,00	ISS Retido 2 - Não
					Desconto Condicionado R\$ 0,00

Retenções de Impostos

PIS R\$ 0,00	COFINS R\$ 0,00	INSS R\$ 0,00	IRRF R\$ 0,00	CSLL R\$ 0,00	Outras Retenções R\$ 0,00
------------------------	---------------------------	-------------------------	-------------------------	-------------------------	-------------------------------------

Valor Líquido da NFS-e: R\$ 80,00

Val. Aprox. Tributos:

Informações Complementares

RECEBI(EMOS) DE **MEGA VOLTS INSTALACOES ELETRICA LTDA** O SERVIÇO CONSTANTE DA NFS-e DE NÚMERO **216** E CÓDIGO DE VERIFICAÇÃO **F23R2AYMW**.

Data

CPF/RG

Assinatura



Fazenda Publica do Mun de Machadinho D Oeste

Município de Machadinho D Oeste

NOTA FISCAL DE SERVIÇOS ELETRÔNICA - NFS-e



Número da NFS-e

122

Código de Verificação de Autenticidade

SWC30IS5T

Data e Hora de Emissão da NFS-e

22/05/2023 às 11:47:29

Chave de Acesso

175773NF0QZ86KK2R11NZTMMB6OJC9N1

Para certificação da autenticidade acesse
<http://nfe.machadinho.ro.gov.br:5660/issweb>, menu consultas e informe os dados desta NFS-e.

Informações Fiscais

Exigibilidade do ISS Não Incidência	Número do Processo	Município de Incidência do ISS MACHADINHO D OESTE-RO	Local da Prestação MACHADINHO D OESTE - RO
Número do RPS	Série do RPS	Tipo do RPS	Data do RPS 22/05/2023
Optante Simples Nacional 1 - Sim	Incentivo Fiscal 2 - Não	Regime Especial Tributação Microempresário Individual (MEI)	Tipo ISS 01 - Não Possui ISSQN

PRESTADOR DE SERVIÇOS

CPF/CNPJ 19.655.274/0001-47	RG/Inscrição Estadual	Inscrição Municipal 0000002766	Cadastro 000002645	Nome/Razão Social RONILDO FAGUNDES DE LARA 40927865220
Logradouro AV. DIOMERO MORAES BORBA, 4270	Complemento	Bairro CENTRO		
CEP 76868-000	Cidade MACHADINHO DO OESTE-RO	Telefone 6984399097	E-mail idealgestaoempresarial@gmail.com	

TOMADOR DE SERVIÇOS

CPF/CNPJ/Documento 04.565.735/0001-13	RG/Inscrição Estadual	Inscrição Municipal	Nome/Razão Social TRIBUNAL REGIONAL ELEITORAL
Logradouro AV. RIO DE JANEIRO, 3134	Complemento	Bairro CENTRO	
CEP/Cod.Postal 76868-000	Cidade/País PORTO VELHO - RO	Cod. IBGE 1100205	Telefone

Discriminação dos Serviços

Qtde.	Un. Medida	Descrição	Vlr. Unitário	Total
1,00	UN	ROÇADA E LIMPEZA DE GRAMADO E JARDINAGEM	200,00	R\$ 200,00

Imposto Sobre Serviços de Qualquer Natureza - ISS

LC 116/2003: 07.10	Aliquota	Atividade Município	Código CNAE	Código da Obra	Código ART
Limpeza, manutenção e conservação de vias e logradouros públicos, imóveis chaminés, piscinas,	0,00%	0000070000010	8130300		
Valor Total dos Serviços	Desconto Incondicionado	Deduções Base Cálculo	Base de Cálculo	Total do ISS	ISS Retido
R\$ 200,00	R\$ 0,00	R\$ 0,00	R\$ 200,00	R\$ 0,00	2 - Não
					Desconto Condicionado
					R\$ 0,00

Retenções de Impostos

PIS	COFINS	INSS	IRRF	CSLL	Outras Retenções
R\$ 0,00	R\$ 0,00	R\$ 0,00	R\$ 0,00	R\$ 0,00	R\$ 0,00

Valor Líquido da NFS-e: R\$ 200,00

Informações Complementares

RECEBI(EMOS) DE **RONILDO FAGUNDES DE LARA 40927865220** O SERVIÇO CONSTANTE DA NFS-e DE NÚMERO **122** E CÓDIGO DE VERIFICAÇÃO **SWC30IS5T**.

Data

CPF/RG

Assinatura



Fazenda Publica do Mun de Machadinho D Oeste
Município de Machadinho D Oeste
NOTA FISCAL DE SERVIÇOS ELETRÔNICA - NFS-e



Número da NFS-e
124
Código de Verificação de Autenticidade
KGMA7VLHF
Data e Hora de Emissão da NFS-e
15/06/2023 às 11:11:48
Chave de Acesso
1784057CU1KXYNSM8BOKLWGAEAJGEJU

Informações Fiscais

Exigibilidade do ISS Não Incidência	Número do Processo	Município de Incidência do ISS MACHADINHO D OESTE-RO	Local da Prestação MACHADINHO D OESTE - RO
Número do RPS	Série do RPS	Tipo do RPS	Data do RPS 15/06/2023
Optante Simples Nacional 1 - Sim	Incentivo Fiscal 2 - Não	Regime Especial Tributação Microempresário Individual (MEI)	Tipo ISS 01 - Não Possui ISSQN

Para certificação da autenticidade acesse
<http://nfe.machadinho.ro.gov.br:5660/issweb,menuconsultas> e informe os dados desta NFS-e.

PRESTADOR DE SERVIÇOS

CPF/CNPJ 19.655.274/0001-47	RG/Inscrição Estadual	Inscrição Municipal 00000002766	Cadastro 000002645	Nome/Razão Social RONILDO FAGUNDES DE LARA 40927865220
Logradouro AV. DIOMERO MORAES BORBA, 4270			Complemento	Bairro CENTRO
CEP 76868-000	Cidade MACHADINHO DO OESTE-RO		Telefone 6984399097	E-mail idealgestaoempresarial@gmail.com

TOMADOR DE SERVIÇOS

CPF/CNPJ/Documento 04.565.735/0001-13	RG/Inscrição Estadual	Inscrição Municipal	Nome/Razão Social TRIBUNAL REGIONAL ELEITORAL
Logradouro AV. RIO DE JANEIRO, 3134			Complemento
CEP/Cod.Postal 76868-000	Cidade/Pais PORTO VELHO - RO		Cod. IBGE 1100205
			Telefone
			E-mail

Discriminação dos Serviços

Qtde.	Un. Medida	Descrição	Vlr. Unitário	Total
1,00	UN	PODA DE ARVORES E RETIRADA DE ENTULHO	580,00	R\$ 580,00

Imposto Sobre Serviços de Qualquer Natureza - ISS

LC 116/2003:	Alíquota	Atividade Município	Código CNAE	Código da Obra	Código ART
07.10	0,00%	0000070000010	8130300		
Limpeza, manutenção e conservação de vias e logradouros públicos, imóveis chaminés, piscinas,					
Valor Total dos Serviços	Desconto Incondicionado	Deduções Base Cálculo	Base de Cálculo	Total do ISS	ISS Retido
R\$ 580,00	R\$ 0,00	R\$ 0,00	R\$ 580,00	R\$ 0,00	2 - Não
					Desconto Condicionado
					R\$ 0,00

Retenções de Impostos

PIS	COFINS	INSS	IRRF	CSLL	Outras Retenções
R\$ 0,00	R\$ 0,00	R\$ 0,00	R\$ 0,00	R\$ 0,00	R\$ 0,00

Valor Líquido da NFS-e: R\$ 580,00

Informações Complementares

RECEBI(EMOS) DE RONILDO FAGUNDES DE LARA 40927865220 O SERVIÇO CONSTANTE DA NFS-e DE NÚMERO 124 E CÓDIGO DE VERIFICAÇÃO KGMA7VLHF

Data

CPF/IRG

Assinatura



Fazenda Publica do Mun de Machadinho D Oeste

Município de Machadinho D Oeste

NOTA FISCAL DE SERVIÇOS ELETRÔNICA - NFS-e



Número da NFS-e

228

Código de Verificação de Autenticidade

93WJ0GXMg

Data e Hora de Emissão da NFS-e

17/07/2023 às 10:09:41

Chave de Acesso

181420XKL3TSW27NWEAMSJWF3EN5H4U

Para certificação da autenticidade acesse
<http://nfe.machadinho.ro.gov.br:5660/issweb>,
 menu consultas e informe os dados desta NFS-e.

Informações Fiscais

Exigibilidade do ISS Não Incidência	Número do Processo	Município de Incidência do ISS MACHADINHO D OESTE-RO	Local da Prestação MACHADINHO D OESTE - RO
Número do RPS	Série do RPS	Tipo do RPS	Data do RPS 17/07/2023
Optante Simples Nacional 1 - Sim	Incentivo Fiscal 2 - Não	Regime Especial Tributação Microempresário e Empresa de Pequeno Porte (ME EPP)	Tipo ISS 01 - Não Possui ISSQN

PRESTADOR DE SERVIÇOS

CPF/CNPJ 22.298.888/0001-23	RG/Inscrição Estadual	Inscrição Municipal 0000002995	Cadastro 000022833	Nome/Razão Social MEGA VOLTS INSTALACOES ELETRICA LTDA
Logradouro RUA PIAUI, 3276		Complemento	Bairro CENTRO	
CEP 76868-000	Cidade MACHADINHO DO OESTE-RO	Telefone 0000000000	E-mail jp220v@gmail.com	

TOMADOR DE SERVIÇOS

CPF/CNPJ/Documento 04.565.735/0001-13	RG/Inscrição Estadual	Inscrição Municipal	Nome/Razão Social TRIBUNAL REGIONAL ELEITORAL
Logradouro AV. RIO DE JANEIRO, 3134		Complemento	Bairro CENTRO
CEP/Cod.Postal 76868-000	Cidade/País PORTO VELHO - RO	Cod. IBGE 1100205	Telefone
			E-mail

Discriminação dos Serviços

Qtde.	Un. Medida	Descrição	Vlr. Unitário	Total
7,00	UN	READEQUAÇÃO DE LUMINÁRIAS COM REATORES PARA LUMINÁRIAS LED.	40,00	R\$ 280,00

Imposto Sobre Serviços de Qualquer Natureza - ISS

LC 116/2003: 14.02	Aliquota 2,01%	Atividade Município 0000140000002	Código CNAE 4321500	Código da Obra	Código ART
Assistência Técnica					
Valor Total dos Serviços R\$ 280,00	Desconto Incondicionado R\$ 0,00	Deduções Base Cálculo R\$ 0,00	Base de Cálculo R\$ 280,00	Total do ISS R\$ 0,00	ISS Retido 2 - Não
					Desconto Condicionado R\$ 0,00

Construção Civil

Retenções de Impostos

PIS R\$ 0,00	COFINS R\$ 0,00	INSS R\$ 0,00	IRRF R\$ 0,00	CSLL R\$ 0,00	Outras Retenções R\$ 0,00
------------------------	---------------------------	-------------------------	-------------------------	-------------------------	-------------------------------------

Valor Líquido da NFS-e: R\$ 280,00

Val. Aprox. Tributos:

Informações Complementares

RECEBI(EMOS) DE MEGA VOLTS INSTALACOES ELETRICA LTDA O SERVIÇO CONSTANTE DA NFS-e DE NÚMERO 228 E CÓDIGO DE VERIFICAÇÃO 93WJ0GXMg.

Data

CPF/RG

Assinatura