



***	***	Não se aplica	Não se aplica	Não se aplica	Não se aplica	Não se aplica	Não se aplica	****
***	***	Não se aplica	Não se aplica	Não se aplica	Não se aplica	Não se aplica	Não se aplica	****
***	***	Não se aplica	Não se aplica	Não se aplica	Não se aplica	Não se aplica	Não se aplica	****
<b>Serviço de Pessoa Física - Total</b>						Não se aplica	Não se aplica	Não se aplica
<b>Serviço de Pessoa Jurídica</b>								
Nota Fiscal		Termo de Justificativa de despesa	Ateste de despesa	Comprovante Pagamento Tributos	Modalidade Pagamento	Tributos pagos com saldo do cartão (R\$)	Pagamento Líquido ao fornecedor (R\$)	Valor total da Nota Fiscal (R\$)
Número	Evento SEI	(Evento SEI)	(Evento SEI)	(Evento SEI)	(Crédito/Em Espécie)			
698/A	<a href="#">0863142</a>	<a href="#">0863144</a>	<a href="#">0863598</a>	<a href="#">0863471</a>	Crédito	47,50	902,50	950,00
6327/A	<a href="#">0888838</a>	<a href="#">0888839</a>	<a href="#">0888934</a>	<a href="#">0888933</a>	Crédito	3,42	166,58	170,00
15122/A	<a href="#">0895551</a>	<a href="#">0895555</a>	<a href="#">0895727</a>	<a href="#">0896142</a>	Crédito	34,03	1.025,97	1.060,00
4464/A	<a href="#">0895578</a>	<a href="#">0895590</a>	<a href="#">0897293</a>	<a href="#">0896146</a>	Crédito	6,50	243,50	250,00
15195/A	<a href="#">0905208</a>	<a href="#">0905223</a>	<a href="#">0907028</a>	<a href="#">0905354</a>	Crédito	13,48	406,52	420,00
1006230	<a href="#">0946134</a>	<a href="#">0946135</a>	<a href="#">0946714</a>	Não se aplica	Crédito	***	***	209,00
38/A	<a href="#">0946188</a>	<a href="#">0962529</a>	<a href="#">0947131</a>	Não se aplica	Crédito	***	***	622,00
01/A	<a href="#">0946188</a>		<a href="#">0947131</a>	Não se aplica	Crédito	***	***	512,00
69/A	<a href="#">0959261</a>	<a href="#">0959306</a>	<a href="#">0959405</a>	<a href="#">0959469</a>	Crédito	10,45	509,55	520,00
4/A	<a href="#">0959310</a>	<a href="#">0959311</a>	<a href="#">0959597</a>	<a href="#">0959311</a>	Crédito	30,00	570,00	600,00
<b>Serviço de Pessoa Jurídica - Total</b>						***	***	R\$ 5.313,00
<b>Total das Despesas Realizadas</b>						****	****	R\$ 10.552,68

RECEBEMOS DE JD COMERCIO E IMPORTACAO LTDA OS PRODUTOS CONSTANTES DA NOTA FISCAL INDICADA AO LADO 1641 - TRIBUNAL REG ELEIT DE RONDONIA - <SEM REGIAO> - (R\$ 1.150,00) (hum mil e cento e noventa e cinco reais)

NF-e

N. 227.594  
SÉRIE 2

DATA DE RECEBIMENTO

ASSINATURA DO RECEBEDOR



JD COMERCIO E IMPORTACAO LTDA

RUA ALMIRANTE BARROSO N.1780 -  
BAIRRO NOSSA S DAS GRACAS, Porto  
Velho, RO  
FONE: (69) 3211-9300, CEP:76804182

**DANFE**

Documento  
Auxiliar da Nota  
Fiscal Eletrônica



CHAVE DE ACESSO

1122 0705 7056 9400 0186 5500 2000 2275 9415 2825 4363

Consulta de autenticidade no portal nacional da NF-e www.nfe.fazenda.gov.br/portal ou no site da Sefaz Autorizadora

0 - ENTRADA  
1 - SAÍDA  
N. 227.594  
SÉRIE 2

1

FOLHA 1/1

NATUREZA DA OPERAÇÃO  
VENDAS MERCADORIAS ESTADO

PROTOCOLO DE AUTORIZAÇÃO DE USO  
311220012870863 20/07/2022 11:20:24

INSCRIÇÃO ESTADUAL  
00000000079944

INSC. ESTADUAL DO SUBST. TRIBUTÁRIO

CNPJ  
05.705.694/0001-86

DESTINATÁRIO/REMETENTE

NOME/RAZÃO SOCIAL  
TRIBUNAL REG ELEIT DE RONDONIA

1641

CNPJ/CPF  
04.565.735/0001-13

DATA DA EMISSÃO  
20-07-2022

ENDEREÇO  
AV. PRESIDENTE N. S/N

BAIRRO/DISTRITO  
AREAL

CEP  
78.900-550

DATA DA ENTRADA/SAÍDA  
20-07-2022

MUNICÍPIO  
Porto Velho

FONE/FAX

UF  
RO

INSCRIÇÃO ESTADUAL

HORA DA SAÍDA  
12:20:22

FATURA/DUPLICATA

CARTAO CREDITO VISA JD| CC=001 Venc=20/08/2022 Valor=1.150,00

**CÁLCULO DE IMPOSTO**

BASE DE CÁLCULO DO ICMS	VALOR DO ICMS	BASE DE CÁLCULO DO ICMS ST	VALOR DO ICMS ST	VALOR TOTAL DOS PRODUTOS
1.150,00	201,25	0,00	0,00	1.150,00
VALOR DO FRETE	VALOR DO SEGURO	DESCONTO	OUTRAS DESPESAS ACESSÓRIAS	VALOR DO IPI
0,00	0,00	0,00	0,00	0,00
VALOR TOTAL DA NOTA				1.150,00

**TRANSPORTADOR/VOLUMES TRANSPORTADOS**

RAZÃO SOCIAL	FRETE POR CONTA	CÓDIGO ANTT	PLACA DO VEÍCULO	UF	CNPJ/CPF
	9 - Sem Frete				
ENDEREÇO	MUNICÍPIO	UF	INSCRIÇÃO ESTADUAL		
QUANTIDADE	ESPÉCIE	MARCA	NÚMERO	PESO BRUTO	PESO LÍQUIDO
25,00					

**DADOS DOS PRODUTOS/SERVIÇOS**

CÓD. PROD	DESCRIÇÃO DOS PRODUTOS/SERVIÇOS	NCM/SH	CST	CFOP	UN.	QUANT.	V. UNITÁRIO	V. DESC.	% DESC.	V. TOTAL	BC ICMS	V. ICMS	VALOR IPI	ALÍQUOTA ICMS	ALÍQUOTA IPI
41359	LONA LEVE 04 X 05 LAR 150 MICRA Tot. Tribut. 87,14	39269090	200	5102	UN	2,00	206,00	0,00	0,00	412,00	412,00	72,10		17,50	
42343	PONTA DUPLA BITS PH2-85MM B-12326 Tot. Tribut. 19,88	82079000	200	5102	UN	1,00	94,00	0,00	0,00	94,00	94,00	16,45		17,50	
33695	ADESIVO INSTANTANEO 793 50G Tot. Tribut. 13,54	35061010	100	5102	UN	2,00	32,00	0,00	0,00	64,00	64,00	11,20		17,50	
19790	FILME STRETCH MANUAL ESPECIAL Tot. Tribut. 122,67	39201099	000	5102	KG	20,00	29,00	0,00	0,00	580,00	580,00	101,50		17,50	

**PAGO**  
Em 20/07/22  
REI DA BORRACHA

Getnet Via Cliente 20/07/22 12:19:53 7995

REI DA BORRACHA  
05.705.694/0001-86  
PORTO VELHO - RO  
AUT:215683

TERM:12120467

**CREDITO 1.150,00**

EDUA O DOCUMENTO FISCAL DE Nº INDICADO NESTE COMPROVANTE Nº

DECRETO MAS OPERAÇÕES NÃO SUJEITAS AO ICMS CONV ECF 6/16L

**CÁLCULO DO ISSQN**

INSCRIÇÃO MUNICIPAL	VALOR TOTAL DOS SERVIÇOS	BASE DE CÁLCULO DE ISSQN	VALOR DO ISSQN
	0,00	0,00	0,00

**DADOS ADICIONAIS**

INFORMAÇÕES COMPLEMENTARES     VENDEDOR: 79       TOTAL DOS TRIBUTOS DESTA NOTA : 243,23	RESERVADO AO FISCO
---	--------------------

DATA DE RECEBIMENTO	IDENTIFICAÇÃO E ASSINATURA DO RECEBEDOR
---------------------	---

IDENTIFICAÇÃO DO EMITENTE <b>WH SHOPPING 25</b> AV SETE DE SETEMBRO, 1221 - CENTRO - CEP:76825-001 - PORTO VELHO - RO TEL: 3229-9862 	<b>DANFE</b> DOCUMENTO AUXILIAR DA NOTA FISCAL ELETRÔNICA 0 - ENTRADA 1 - SAÍDA Nº 000004692 fl. 1 / 1 SÉRIE 001	
		CHAVE DE ACESSO 1122 0719 0952 7500 0184 5500 1000 0046 9210 0004 6930 Consulta de autenticidade no portal nacional da NF-e www.nfe.fazenda.gov.br/portal ou no site da Sefaz Autorizadora

NATUREZA DE OPERAÇÃO 5102 - VENDA DE MERCADORIA ADQUIRIDA OU RECEBID	PROTOCOLO DE AUTORIZAÇÃO DE USO 311220013154650 25/07/2022 10:08:21
INSCRIÇÃO ESTADUAL 00000003944051	INSCRIÇÃO ESTADUAL DO SUBST. TRIB. CNPJ / CPF 19.095.275/0001-84

DESTINATÁRIO / REMETENTE	
NOME / RAZÃO SOCIAL TRIBUNAL REGIONAL ELEITORAL DE RONDONIA	CNPJ / CPF 04.565.735/0001-13
ENDEREÇO AV PRESIDENTE DUTRA, 1889	DATA EMISSÃO 25/07/2022
Bairro / Distrito AREAL	CEP 78916-100
MUNICÍPIO PORTO VELHO	UF RO
FONE / FAX	INSCRIÇÃO ESTADUAL HORA DA SAÍDA 10:08:15

CÁLCULO DO IMPOSTO					
BASE DE CÁLCULO DO ICMS 0,00	VALOR DO ICMS 0,00	BASE CÁLC. ICMS SUBST. 0,00	VALOR DO ICMS SUBST. 0,00	VALOR APROX. DOS TRIBUTOS 9,40	VALOR TOTAL DOS PRODUTOS 55,00
VALOR DO FRETE 0,00	VALOR DO SEGURO 0,00	DESCONTO 0,00	OUTRAS DESP. ACESS. 0,00	VALOR DO IPI 0,00	VALOR TOTAL DA NOTA 55,00

TRANSPORTADOR / VOLUMES TRANSPORTADOS					
RAZÃO SOCIAL	FRETE POR CONTA 9 - SEM FRETE	CÓDIGO ANTT	PLACA DO VEÍCULO	UF	CNPJ / CPF
ENDEREÇO	MUNICÍPIO	UF	INSCRIÇÃO ESTADUAL		
QUANTIDADE	ESPECIE	MARCA	NUMERAÇÃO	PESO BRUTO	PESO LÍQUIDO

DADOS DO PRODUTO / SERVIÇOS														
CÓDIGO DO PROD. / SERV.	DESCRIÇÃO DO PRODUTO / SERVIÇO	NCM / SH	CSOSN	CFOP	UNID.	QUANT.	VALOR UNITÁRIO	VALOR DESCONTO	VALOR LÍQUIDO	BASE CÁLC. ICMS	VALOR I.C.M.S.	VALOR I.P.I.	ALÍQUOTAS ICMS	ALÍQUOTAS IPI
4489	BOLSA	42023200	2102	5102	UN	1,00	55,00	0,00	55,00	0,00	0,00	0,00	0,00	0,00

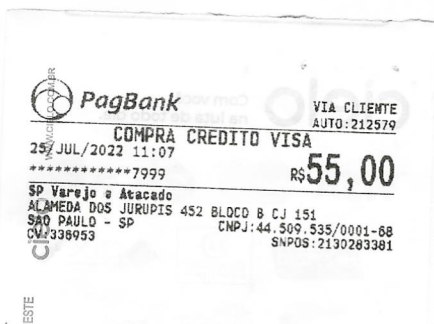

DADOS ADICIONAIS	
INFORMAÇÕES COMPLEMENTARES 1 - OBRIGADO PELA SUA PREFERENCIA Valor aproximado tributos R\$ 9,40 (17,09%) Fonte: IBPT	RESERVADO AO FISCO



**Prefeitura do Município de Porto Velho**  
**Secretaria Municipal de Fazenda - SEMFAZ**



Número da Nota  
**00000000006220/A**  
 Código de Verificação  
**GEW2P96XQ**

**NOTA FISCAL DE SERVIÇOS ELETRÔNICA - NFS-e**  
**- NOTA PORTOVELHENSE -**

Data/Hora da Emissão <b>25/07/2022 10:18</b>	Competência <b>07/2022</b>
Município de Prestação do Serviço <b>Porto Velho/RO</b>	Regime de Tributação <b>SIMPLES NACIONAL</b>
	Exigibilidade do ISSQN <b>Exigível</b>

PRESTADOR DOS SERVIÇOS					
Nome/Razão Social <b>JANIO C.C.DA SILVA - ME</b>				CNPJ <b>07.349.539/0001-08</b>	
Endereço <b>RUA ALMIRANTE BARROSO</b>		Número: <b>1533</b>	Complemento <b>SALA 04</b>		
Bairro <b>KM 1</b>	Cidade <b>PORTO VELHO</b>		UF <b>RO</b>	CEP <b>76804-111</b>	
Inscrição Municipal <b>14223629</b>	Email <b>portochavesecarimbos@hotmail.com</b>				

TOMADOR DE SERVIÇOS/DESTINÁRIO					
Nome/Razão Social <b>TRIBUNAL REGIONAL ELEITORAL DE RONDONIA</b>				CNPJ/CPF <b>04565735000113</b>	
Endereço <b>AV.PRESIDENTE DUTRA</b>		Número: <b>1889</b>	Complemento <b>TRIBUNAL</b>		
Bairro <b>AREAL</b>	Cidade <b>Porto Velho</b>		UF <b>RO</b>	CEP <b>76820005</b>	
Inscrição Municipal <b>14223391</b>	Email <b>barbara.lourenco@tre-ro.jus.br</b>			País <b>BRASIL</b>	

CÓDIGO DO SERVIÇO
<b>024.001 - Serviços de chaveiros, confecção de carimbos, placas, sinalização visual, banners, adesivos e congêneres</b>

DISCRIMINAÇÃO DOS SERVIÇOS
<b>01- Serviço de Chave sem Modelo R\$: 15,00 Reais a Unidade</b>
<b>01- Serviço de Cópia de Chave Comum R\$: 10,00 Reais a Unidade</b>

VALOR TOTAL DO SERVIÇO					R\$ 25,00	
Valor Deduções (R\$)	Base de Cálculo (R\$)	Alíquota (%)	Valor do ISSQN (R\$)	ISSQN Retido (R\$)	Crédito (R\$)	
0,00	25,00	2,01	0,00	0,50	0,00	
RETENÇÕES FEDERAIS						
PIS (R\$)	COFINS (R\$)	INSS (R\$)	IR (R\$)	CSLL (R\$)	Outras Retenções (R\$)	
0,00	0,00	0,00	0,00	0,00	0,00	

**Informações Complementares:**

Esta NFS-e foi emitida conforme Lei Complementar n°. 456, de 03 de maio de 2012 e Decreto n°. 12.879/2012.  
 Empresas optantes do Simples Nacional não geram créditos para desconto do IPTU, conforme inciso III do Parágrafo Único do Art. 2 da Lei Complementar n° 456/2012.  
 O ISSQN incidente sobre o serviço discriminado nesta NFS-e é devido no Município de Porto Velho/RO.

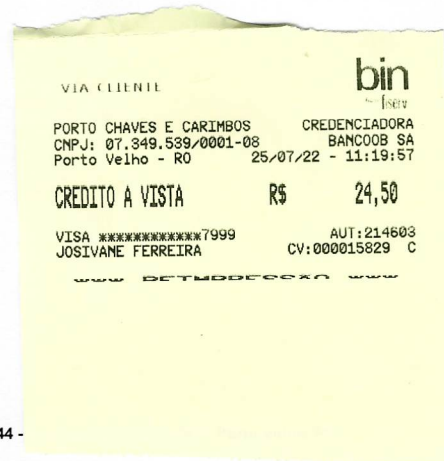



**Prefeitura do Município de Porto Velho**  
**Secretaria Municipal de Fazenda - SEMFAZ**



Número da Nota  
**00000000001664/A**  
 Código de Verificação  
**IY67TL9WE**

**NOTA FISCAL DE SERVIÇOS ELETRÔNICA - NFS-e**  
**- NOTA PORTOVELHENSE -**

Data/Hora da Emissão <b>16/08/2022 09:50</b>		Competência <b>08/2022</b>	
Município de Prestação do Serviço <b>Porto Velho/RO</b>	Regime de Tributação <b>SIMPLES NACIONAL</b>	Exigibilidade do ISSQN <b>Exigível</b>	

PRESTADOR DOS SERVIÇOS					
Nome/Razão Social <b>AZEVEDO &amp; MORAES SERVICOS LTDA - ME</b>				CNPJ <b>14.237.752/0001-85</b>	
Endereço <b>AVENIDA CALAMA</b>		Número: <b>1859</b>	Complemento <b>SALA 01</b>		
Bairro <b>SAO JOAO BOSCO</b>	Cidade <b>PORTO VELHO</b>		UF <b>RO</b>	CEP <b>76803-746</b>	
Inscrição Municipal <b>14235081</b>	Email <b>teles.alice@hotmail.com</b>				

TOMADOR DE SERVIÇOS/DESTINÁRIO					
Nome/Razão Social <b>TRIBUNAL REGIONAL ELEITORAL DE RONDONIA</b>				CNPJ/CPF <b>04565735000113</b>	
Endereço <b>AV.PRESIDENTE DUTRA</b>		Número: <b>1889</b>	Complemento <b>TRIBUNAL</b>		
Bairro <b>AREAL</b>	Cidade <b>Porto Velho</b>		UF <b>RO</b>	CEP <b>76820005</b>	
Inscrição Municipal <b>14223391</b>	Email <b>barbara.lourenco@tre-ro.jus.br</b>				País <b>BRASIL</b>

CÓDIGO DO SERVIÇO
<b>024.001 - Serviços de chaveiros, confecção de carimbos, placas, sinalização visual, banners, adesivos e congêneres</b>

DISCRIMINAÇÃO DOS SERVIÇOS
<b>03 CÓPIAS DE CHAVES SIMPLES A R\$ 10,00 A UNIDADE = R\$ 30,00. TOTAL: R\$ 30,00.</b>

VALOR TOTAL DO SERVIÇO					<b>R\$ 30,00</b>	
Valor Deduções (R\$)	Base de Cálculo (R\$)	Alíquota (%)	Valor do ISSQN (R\$)	ISSQN Retido (R\$)	Crédito (R\$)	
0,00	30,00	2,00	0,00	0,60	0,00	
RETENÇÕES FEDERAIS						
PIS (R\$)	COFINS (R\$)	INSS (R\$)	IR (R\$)	CSLL (R\$)	Outras Retenções (R\$)	
0,00	0,00	0,00	0,00	0,00	0,00	

**Informações Complementares:**

Esta NFS-e foi emitida conforme Lei Complementar n°. 456, de 03 de maio de 2012 e Decreto n°. 12.879/2012.  
 Empresas optantes do Simples Nacional não geram créditos para desconto do IPTU, conforme inciso III do Parágrafo Único do Art. 2 da Lei Complementar n° 456/2012.  
 O ISSQN incidente sobre o serviço discriminado nesta NFS-e é devido no Município de Porto Velho/RO.





**Prefeitura do Município de Porto Velho**  
**Secretaria Municipal de Fazenda - SEMFAZ**



Número da Nota  
**00000000001704/A**  
 Código de Verificação  
**BMDYRC7TA**

**NOTA FISCAL DE SERVIÇOS ELETRÔNICA - NFS-e**  
**- NOTA PORTOVELHENSE -**

Data/Hora da Emissão <b>27/09/2022 08:37</b>	Competência <b>09/2022</b>
Município de Prestação do Serviço <b>Porto Velho/RO</b>	Regime de Tributação <b>SIMPLES NACIONAL</b>
	Exigibilidade do ISSQN <b>Exigível</b>

PRESTADOR DOS SERVIÇOS					
Nome/Razão Social <b>AZEVEDO &amp; MORAES SERVICOS LTDA - ME</b>					CNPJ <b>14.237.752/0001-85</b>
Endereço <b>AVENIDA CALAMA</b>		Número: <b>1859</b>	Complemento <b>SALA 01</b>		
Bairro <b>SAO JOAO BOSCO</b>	Cidade <b>PORTO VELHO</b>		UF <b>RO</b>	CEP <b>76803-746</b>	
Inscrição Municipal <b>14235081</b>	Email <b>teles.alice@hotmail.com</b>				

TOMADOR DE SERVIÇOS/DESTINÁRIO					
Nome/Razão Social <b>TRIBUNAL REGIONAL ELEITORAL DE RONDONIA</b>					CNPJ/CPF <b>04565735000113</b>
Endereço <b>AV.PRESIDENTE DUTRA</b>		Número: <b>1889</b>	Complemento <b>000</b>		
Bairro <b>AREAL</b>	Cidade <b>Porto Velho</b>		UF <b>RO</b>	CEP <b>76805859</b>	
Inscrição Municipal <b>14223391</b>	Email <b>zona29@tre-ro.jus.br</b>				
	País <b>BRASIL</b>				

CÓDIGO DO SERVIÇO
<b>024.001 - Serviços de chaveiros, confecção de carimbos, placas, sinalização visual, banners, adesivos e congêneres</b>

DISCRIMINAÇÃO DOS SERVIÇOS
<b>74- CONFECCOES DE CARIMBOS MEDIOS EM MADEIRA A R\$ 21,00 UND - TOTAL R\$ 1.554,00;</b>
<b>04 CONFECCOES DE CARIMBOS AUTOMATICOS P30 A R\$ 50,00 UND - TOTAL R\$ 200,00</b>
<b>TOTAL: R\$ 1.754,00</b>

VALOR TOTAL DO SERVIÇO					R\$ 1.754,00	
Valor Deduções (R\$)	Base de Cálculo (R\$)	Alíquota (%)	Valor do ISSQN (R\$)	ISSQN Retido (R\$)	Crédito (R\$)	
0,00	1.754,00	2,00	0,00	35,08	0,00	
RETENÇÕES FEDERAIS						
PIS (R\$)	COFINS (R\$)	INSS (R\$)	IR (R\$)	CSLL (R\$)	Outras Retenções (R\$)	
0,00	0,00	0,00	0,00	0,00	0,00	

**Informações Complementares:**  
 Esta NFS-e foi emitida conforme Lei Complementar n°. 456, de 03 de maio de 2012 e Decreto n°. 12.879/2012.  
 Empresas optantes do Simples Nacional não geram créditos para desconto do IPTU, conforme inciso III do Parágrafo Único do Art. 2 da Lei Complementar n° 456/2012.  
 O ISSQN incidente sobre o serviço discriminado nesta NFS-e é devido no Município de Porto Velho/RO.  
 Esta NFS-e substitui a NFS-e N° 000000000001704/A emitida em 26/09/2022.





**Prefeitura do Município de Porto Velho**  
**Secretaria Municipal de Fazenda - SEMFAZ**



Número da Nota  
00000000015358/A  
Código de Verificação  
A89NK8UKJ

**NOTA FISCAL DE SERVIÇOS ELETRÔNICA - NFS-e**  
**- NOTA PORTOVELHENSE -**

Data/Hora da Emissão 28/10/2022 10:55	Competência 10/2022
Município de Prestação do Serviço Porto Velho/RO	Regime de Tributação SIMPLES NACIONAL
	Exigibilidade do ISSQN Exigível

<b>PRESTADOR DOS SERVIÇOS</b>					
	Nome/Razão Social COPIADORA RORIZ LTDA EPP				CNPJ 22.882.427/0001-01
	Endereço RUA GONCALVES DIAS		Número: 118	Complemento	
	Bairro CENTRO	Cidade PORTO VELHO		UF RO	CEP 76801-076
	Inscrição Municipal 10250	Email socopias.financeiro@gmail.com			

<b>TOMADOR DE SERVIÇOS/DESTINÁRIO</b>					
Nome/Razão Social TRIBUNAL REGIONAL ELEITORAL DE RONDONIA				CNPJ/CPF 04565735000113	
Endereço AV.PRESIDENTE DUTRA		Número: 1889	Complemento 000		
Bairro AREAL	Cidade Porto Velho		UF RO	CEP 76820005	
Inscrição Municipal 14223391	Email zona29@tre-ro.jus.br			País BRASIL	

<b>CÓDIGO DO SERVIÇO</b>
013.002 - Fotografia e cinematografia, inclusive revelação, ampliação, cópia, reprodução, trucagem e congêneres

<b>DISCRIMINAÇÃO DOS SERVIÇOS</b>
SERVIÇO DE IMPRESSÃO COLOR E PLOTAGEM A0 R\$ 260,00
R\$ 260,00

<b>VALOR TOTAL DO SERVIÇO</b>					<b>R\$ 260,00</b>	
Valor Deduções (R\$)	Base de Cálculo (R\$)	Alíquota (%)	Valor do ISSQN (R\$)	ISSQN Retido (R\$)	Crédito (R\$)	
0,00	260,00	3,20	0,00	8,32	0,00	
<b>RETENÇÕES FEDERAIS</b>						
PIS (R\$)	COFINS (R\$)	INSS (R\$)	IR (R\$)	CSLL (R\$)	Outras Retenções (R\$)	
0,00	0,00	0,00	0,00	0,00	0,00	

**Informações Complementares:**  
Esta NFS-e foi emitida conforme Lei Complementar n°. 456, de 03 de maio de 2012 e Decreto n°. 12.879/2012. Empresas optantes do Simples Nacional não geram créditos para desconto do IPTU, conforme inciso III do Parágrafo Único do Art. 2 da Lei Complementar n° 456/2012. O ISSQN incidente sobre o serviço discriminado nesta NFS-e é devido no Município de Porto Velho/RO. Esta NFS-e substitui a NFS-e N° 00000000015319, emitida em 19/10/2022.

CLIENTE  
PORTO VELHO RO  
COMPRA

**stone**  
SOCOPIAS DIGITAL

10/2022 - 12:55 CNPJ: 22.882.427/0001-01

**CRÉDITO R\$ 251,70**

VISA - \*\*\*\*7999  
OSIVANE FERREIRA

AUT 293009  
Senha Aprovada  
CNPJ: 6092169792011631



RECEBEMOS DE LOJA DO CHINES PVH LTDA ME OS PRODUTOS / SERVIÇOS CONSTANTES DA NOTA FISCAL INDICADO AO LADO		NF-e Nº 00002082 SÉRIE 001
EMIÇÃO: 28/09/2022 - DEST. / REM.: TRIBUNAL REGIONAL ELEITORAL DE RONDONIA - VALOR TOTAL: R\$ 180,00		
DATA DE RECEBIMENTO	IDENTIFICAÇÃO E ASSINATURA DO RECEBEDOR	

IDENTIFICAÇÃO DO EMITENTE <b>LOJA DO CHINES PVH LTDA ME</b>  RUA BARAO DO RIO BRANCO, 209 - CENTRO - CEP:76801-070 - PORTO VELHO - RO TEL: 6932-2998	<b>DANFE</b> DOCUMENTO AUXILIAR DA NOTA FISCAL ELETRÔNICA 0 - ENTRADA 1 - SAÍDA Nº 00002082 fl. 1 / 1 SÉRIE 001	 CHAVE DE ACESSO 1122 0915 6739 9400 0184 5500 1000 0020 8210 0002 0832 Consulta de autenticidade no portal nacional da NF-e www.nfe.fazenda.gov.br/portal ou no site da Sefaz Autorizadora
--	---	--

NATUREZA DE OPERAÇÃO 5102 - VENDA DE MERCADORIA ADQUIRIDA OU RECEBID	PROTOKOLO DE AUTORIZAÇÃO DE USO 311220017604619 28/09/2022 10:36:54
INSCRIÇÃO ESTADUAL 00000003609049	INSCRIÇÃO ESTADUAL DO SUBST. TRIB. CNPJ / CPF 15.673.994/0001-84

DESTINATÁRIO / REMETENTE		CNPJ / CPF	DATA DA EMISSÃO
NOME / RAZÃO SOCIAL TRIBUNAL REGIONAL ELEITORAL DE RONDONIA		04.565.735/0001-13	28/09/2022
ENDEREÇO AV PRESIDENTE DUTRA, 1889	BAIRRO / DISTRITO AREAL	CEP 78916-100	DATA SAÍDA / ENTRADA 28/09/2022
MUNICÍPIO PORTO VELHO	FONE / FAX	UF RO	INSCRIÇÃO ESTADUAL HORA DA SAÍDA 11:36:53

CÁLCULO DO IMPOSTO					
BASE DE CÁLCULO DO ICMS	VALOR DO ICMS	BASE CÁLC. ICMS SUBST.	VALOR DO ICMS SUBST.	VALOR APROX. DOS TRIBUTOS	VALOR TOTAL DOS PRODUTOS
0,00	0,00	0,00	0,00	28,82	180,00
VALOR DO FRETE	VALOR DO SEGURO	DESCONTO	OUTRAS DESP. ACESS.	VALOR DO IPI	VALOR TOTAL DA NOTA
0,00	0,00	0,00	0,00	0,00	180,00

TRANSPORTADOR / VOLUMES TRANSPORTADOS		FRETE POR CONTA	CÓDIGO ANTT	PLACA DO VEÍCULO	UF	CNPJ / CPF
RAZÃO SOCIAL		9 - SEM FRETE				
ENDEREÇO		MUNICÍPIO			UF	INSCRIÇÃO ESTADUAL
QUANTIDADE	ESPÉCIE	MARCA	NUMERAÇÃO	PESO BRUTO	PESO LÍQUIDO	

DADOS DO PRODUTO / SERVIÇOS														
CÓDIGO DO PROD. / SERV.	DESCRIÇÃO DO PRODUTO / SERVIÇO	NCM / SH	CSOSN	CFOP	UNID.	QUANT.	VALOR UNITÁRIO	VALOR DESCONTO	VALOR LÍQUIDO	BASE CÁLC. ICMS	VALOR I.C.M.S.	VALOR I.P.I.	ALÍQUOTAS	
													ICMS	IPI
141	2CONTROLE 86563	85437099	0102	5102	UN	2,00	20,00	0,00	40,00	0,00	0,00	0,00	0,00	0,00
1865	5CABO DE FORÇA PARA FONTE NOTEBOOK 1,5MLE-23	85444200	0102	5102	UN	10,00	13,00	0,00	130,00	0,00	0,00	0,00	0,00	0,00
1435	PILHA AA 4700 DS2050	85068090	0102	5102	UN	1,00	10,00	0,00	10,00	0,00	0,00	0,00	0,00	0,00

DADOS ADICIONAIS INFORMAÇÕES COMPLEMENTARES 1 - OBRIGADO PELA SUA PREFERENCIA Valor aproximado tributos R\$ 28,82 (16,01%) Fonte: IBPT	RESERVADO AO FISCO
---	--------------------

RECEBEMOS DE FREITAS & CIA LTDA-4 OS PRODUTOS CONSTANTES DA NOTA FISCAL INDICADA AO LADO. EMISSÃO: 21/09/2022.

VALOR TOTAL: R\$ 204,24. DESTINATÁRIO: TRIBUNAL REGIONAL EL.

NF-e

Nº. 18.147  
SÉRIE 1

DATA DE RECEBIMENTO IDENTIFICAÇÃO E ASSINATURA DO RECEBEDOR  
NOME LEGÍVEL: RG:

**FREITAS & CIA LTDA**  
AV PREFEITO CHIQUILITO ERSE 603  
NOVA PORTO VELHO, PORTO VELHO - RO  
76820-025



**DANFE**

DOCUMENTO AUXILIAR DA NOTA FISCAL ELETRÔNICA

0 - ENTRADA  
1 - SAÍDA

1

Nº. 18.147  
Série 1  
Folha 1/1



CHAVE DE ACESSO

1122 0902 1793 2800 0304 5500 1000 0181 4718 4178 4251

Consulta de autenticidade no portal nacional de NF-e  
www.nfe.fazenda.gov.br/portal ou no site da Sefaz  
Autorizadora

NATUREZA DA OPERAÇÃO 5102 - VENDA DE MERCADORIA ADQUIRIDA OU RECEBIDA DE TERCEIRO	PROTOCOLO DE AUTORIZAÇÃO DE USO 311220017138850 21/09/2022 11:18:34
INSCRIÇÃO ESTADUAL 0000006047203	INSCRIÇÃO ESTADUAL DE ST CNPJ 02.179.328/0003-04

DESTINATÁRIO/REMETENTE		CPF/CNPJ 04.565.735/0001-13	DATA DE EMISSÃO 21/09/2022
NOME/RAZÃO SOCIAL TRIBUNAL REGIONAL ELEITORAL DE RONDONIA		BAIRRO BAIXA UNIAO	DATA DE ENTRADA/SAÍDA
ENDEREÇO AVENIDA PRESIDENTE DUTRA - DE 1600/1601 A 2273/227 1889		CEP 76805-859	HORA DE SAÍDA
MUNICÍPIO PORTO VELHO	UF RO	TELEFONE/FAX (69) 98404-1593	INSCRIÇÃO ESTADUAL ISENTO

BASE DE CÁLCULO DO ICMS 204,24	VALOR DO ICMS 35,75	BASE DE CÁLCULO DO ICMS ST 0,00	VALOR DO ICMS ST 0,00	VALOR TOTAL DOS PRODUTOS 204,24
VALOR DO FRETE 0,00	VALOR DO SEGURO 0,00	DESCONTO 0,00	OUTRAS DESPESAS 0,00	VALOR DO IPI 0,00
			VALOR DOS TRIBUTOS 0,00	VALOR TOTAL DA NOTA 204,24

RAZÃO SOCIAL	MODALIDADE DO FRETE 4 - Transporte Próprio por conta Destinatário	CÓDIGO ANTT	PLACA DO VEÍCULO	UF	CNPJ/CPF
ENDEREÇO	MUNICÍPIO			UF	INSCRIÇÃO ESTADUAL
QUANTIDADE	ESPÉCIE	MARCA	NUMERAÇÃO	PESO BRUTO 0,000	PESO LÍQUIDO 0,000

CÓDIGO	DESCRIÇÃO PRODUTO/SERVIÇO	NCM/SH	CST	CFOP	UN	QTD.	V. UNIT.	V. TOTAL	BC ICMS	V. ICMS	V. IPI	ALÍQUOTA	
												ICMS	IPI
3744	PILHA ALCALINA AAA 4X1 LR3.	85061019	000	5102	UN	8,0000	8,59	68,72	68,72	12,03	0,00	17,50	0,00
4957	PILHA ALCALINA AA 4X1 LR6 ELGIN.	85061019	000	5102	UN	16,0000	8,47	135,52	135,52	23,72	0,00	17,50	0,00

<p>DADOS ADICIONAIS</p> <p>INFORMAÇÕES COMPLEMENTARES Atenção troca de mercadoria ou devolução somente com apresentação da NF-e ou NFC-e e atendendo as regras em conformidade com Lei 8.078/1990 do CDC. Agradecemos a Preferencia volte Sempre !!! Favor conferir a mercadoria no ato da entrega, não aceitamos reclamações posteriores. Cartao CR: R\$ 204,24 Vendedor: 168 - JENYFER DA SILVA RODRIGUES Tributos aproximados: R\$ 0,00 Federal - R\$ 0,00 Estadual - R\$ 0,00 Municipal - Fonte: IBPT 5oi7ew Cartao Hipercard - NSU: 116 - AUT: 230463 PED 1.842.045</p> <p>LOCAL DE ENTREGA [ ]</p>	RESERVADO AO FISCO
--	--------------------

**FREITAS & CIA LTDA**  
AV PREFEITO CHIQUILITO ERSE - NOVA PORTO VELHO, PORTO V  
NOVA PORTO VELHO - RO  
CNPJ: 02.179.328/0003-04 IE: 0000006047203 IM: 000000606

21/09/2022 11:18:21  
NÃO É DOCUMENTO FISCAL - COMPROVANTE NÃO FISCAL  
COMPROVANTE CRÉDITO OU DÉBITO  
1ª Via

CPF/CNPJ DO CONSUMIDOR: 04.565.735/0001-13  
NOME: TRIBUNAL REGIONAL ELEITORAL DE RONDONIA  
END: AVENIDA PRESIDENTE DUTRA - DE 1600/1601 A 2273/227 1889

Cartao 204,24  
TOTAL R\$ 204,24  
Comprovante referente ao pedido número 1842045.  
VISA NSU: 116 - AUT: 230463

## IDENTIFICAÇÃO DO EMITENTE



**Unica Com Repres. e Dist.  
de Uniformes e Epis Ltda**  
Av. Amazonas, 2664 - comercio - Nova  
Porto Velho  
76820-164 Porto Velho - RO  
FONE: (69) 3212-3790

**DANFE**  
DOCUMENTO AUXILIAR DA  
NOTA FISCAL ELETRÔNICA

0 - ENTRADA  
1 - SAÍDA

1

Nº: 000.003.456

SÉRIE: 1

Página: 1/1



Chave de acesso

1122 0934 4701 6900 0127 5500 1000 0034 5613 0749 1830

Consulta de autenticidade no portal nacional da NF-e

[www.nfe.fazenda.gov.br/portal](http://www.nfe.fazenda.gov.br/portal)

ou no site da Sefaz Autorizadora

Natureza da operação

Venda de mercadoria adquirida ou recebida de terceiros

Protocolo de autorização de uso

311220017204683 22/09/2022 09:48:35

Inscrição estadual

5448093

Inscrição estadual do substituto tributário

CNPJ

34.470.169/0001-27

## Destinatário / Remetente

Nome / Razão social

TRIBUNAL REGIONAL ELEITORAL DE RONDONIA

CPF / CNPJ

04.565.735/0001-13

Data emissão

22/09/2022

Endereço

Avenida Presidente Dutra, 1889

Bairro

Baixa União

CEP

76805-859

Data saída

22/09/2022

Município

Porto Velho

UF

RO

Fone

Inscrição estadual

Hora saída

09:48:10

## Fatura / Duplicata

1ª - 001 22/09/2022 R\$ 150,00

## Cálculo do imposto

Base de cálculo ICMS	Valor ICMS	Base de cálculo ICMS ST	Valor ICMS ST	Total dos produtos
0,00	0,00	0,00	0,00	150,00
Valor frete	Valor seguro	Valor desconto	Valor outras despesas	Valor IPI
0,00	0,00	0,00	0,00	0,00
Valor aproximado de tributos				Total da nota
0,00				150,00

## Transportador / Volumes transportados

Nome / Razão social	Frete por conta	Código ANTT	Placa do veículo	UF	CPF / CNPJ
	0 - Contratação de frete por conta do remetente				
Endereço	Município	UF	Inscrição estadual		
Quantidade	Espécie	Marca	Numeração	Peso bruto	Peso líquido
0				1,000	1,000

## Dados dos produtos / serviços

Código	Descrição	NCM/SH	CSOSN	CFOP	Un.	Quant.	Valor unit.	Valor total	Base ICMS	Valor ICMS	Aliq. ICMS	V. Aprox. tributos
CR379667	COLETE REFLETIVO CG 04 2B CARBOGRAFITE - LARANJA - UNICO	39262000	0102	5102	UN	5	30,00	150,00	0,00	0,00	0	0,00



## Dados adicionais

Informações complementares

DOCUMENTO EMITIDO POR ME/EPP OPTANTE PELO SIMPLES NACIONAL; NÃO GERA DIREITO A CRÉDITO FISCAL DE IPI.

Reservado ao fisco

Recebemos de Unica Com Repres. e Dist. de Uniformes e Epis Ltda os produtos e/ou serviços constantes da Nota Fiscal Eletrônica indicada ao lado. Emissão: 22/09/2022 Valor Total: 150,00 Destinatário: TRIBUNAL REGIONAL ELEITORAL DE RONDONIA - Avenida Presidente Dutra, 1889, Baixa União - Porto Velho - RO

**NF-e**  
**000.003.456**  
**Série 1**

Data do recebimento

Identificação e assinatura do receptor

## IDENTIFICAÇÃO DO EMITENTE



**Unica Com Repres. e Dist.  
de Uniformes e Epis Ltda**  
Av. Amazonas, 2664 - comercio - Nova  
Porto Velho  
76820-164 Porto Velho - RO  
FONE: (69) 3212-3790

## DANFE

DOCUMENTO AUXILIAR DA  
NOTA FISCAL ELETRÔNICA0 - ENTRADA  
1 - SAÍDA

1

Nº: 000.003.452  
SÉRIE: 1  
Página: 1/1Chave de acesso  
1122 0934 4701 6900 0127 5500 1000 0034 5212 1318 3904Consulta de autenticidade no portal nacional da NF-e  
[www.nfe.fazenda.gov.br/portal](http://www.nfe.fazenda.gov.br/portal)  
ou no site da Sefaz Autorizadora

## Natureza da operação

Venda de mercadoria adquirida ou recebida de terceiros

## Protocolo de autorização de uso

311220017144369 21/09/2022 13:18:14

## Inscrição estadual

5448093

## Inscrição estadual do substituto tributário

## CNPJ

34.470.169/0001-27

## Destinatário / Remetente

## Nome / Razão social

TRIBUNAL REGIONAL ELEITORAL DE RONDONIA

## CPF / CNPJ

04.565.735/0001-13

## Data emissão

21/09/2022

## Endereço

Avenida Presidente Dutra, 1889

## Bairro

Baixa União

## CEP

76805-859

## Data saída

21/09/2022

## Município

Porto Velho

## UF

RO

## Fone

## Inscrição estadual

## Hora saída

13:17:53

## Fatura / Duplicata

1ª - 001 21/09/2022 R\$ 450,00

## Cálculo do imposto

Base de cálculo ICMS 0,00	Valor ICMS 0,00	Base de cálculo ICMS ST 0,00	Valor ICMS ST 0,00	Total dos produtos 450,00
Valor frete 0,00	Valor seguro 0,00	Valor desconto 0,00	Valor outras despesas 0,00	Valor IPI 0,00
Valor aproximado de tributos 0,00				Total da nota 450,00

## Transportador / Volumes transportados

Nome / Razão social	Frete por conta 0 - Contratação de frete por conta do remetente	Código ANTT	Placa do veículo	UF	CPF / CNPJ
Endereço	Município	UF	Inscrição estadual		
Quantidade 0	Espécie	Marca	Numeração	Peso bruto 3,000	Peso líquido 3,000

## Dados dos produtos / serviços

Código	Descrição	NCM/SH	CSOSN	CFOP	Un.	Quant.	Valor unit.	Valor total	Base ICMS	Valor ICMS	Aliq. ICMS	V. Aprox. tributos
CR379667	COLETE REFLETIVO CG 04 2B CARBOGRAFITE - LARANJA - UNICO	39262000	0102	5102	UN	15	30,00	450,00	0,00	0,00	0	0,00

reje VIA CLIENTE

UNICA INDUSTRIA (CNPJ:18.270.0001-17)  
JORGE CHAVES 3355 Porto Velho

TOTAL: R\$ 450,00

CREDITO A VISTA  
VISA \*\*\*\*\*7999

1/09/22 - 13H16 (C)  
Auto: 242665 Term: 58092762

## Dados adicionais

Informações complementares DOCUMENTO EMITIDO POR ME/EPP OPTANTE PELO SIMPLES NACIONAL; NÃO GERA DIREITO A CRÉDITO FISCAL DE IPI.	Reservado ao fisco
--	--------------------

Recebemos de Unica Com Repres. e Dist. de Uniformes e Epis Ltda os produtos e/ou serviços constantes da Nota  
Fiscal Eletrônica indicada ao lado. Emissão: 21/09/2022 Valor Total: 450,00 Destinatário: TRIBUNAL REGIONAL  
ELEITORAL DE RONDONIA - Avenida Presidente Dutra, 1889, Baixa União - Porto Velho - RO

## Data do recebimento

Identificação e assinatura do recebedor

**NF-e**  
**000.003.452**  
**Série 1**

## IDENTIFICAÇÃO DO EMITENTE



**Unica Com Repres. e Dist.  
de Uniformes e Epis Ltda**  
Av. Amazonas, 2664 - comercio - Nova  
Porto Velho  
76820-164 Porto Velho - RO  
FONE: (69) 3212-3790

## DANFE

DOCUMENTO AUXILIAR DA  
NOTA FISCAL ELETRÔNICA0 - ENTRADA  
1 - SAÍDA

1

Nº: 000.003.673  
SÉRIE: 1  
Página: 1/1

Chave de acesso

1122 1034 4701 6900 0127 5500 1000 0036 7311 8782 6689

Consulta de autenticidade no portal nacional da NF-e  
[www.nfe.fazenda.gov.br/portal](http://www.nfe.fazenda.gov.br/portal)  
ou no site da Sefaz Autorizadora

Natureza da operação

Venda de mercadoria adquirida ou recebida de terceiros

Protocolo de autorização de uso

311220019066297 19/10/2022 18:08:53

Inscrição estadual

5448093

Inscrição estadual do substituto tributário

CNPJ

34.470.169/0001-27

## Destinatário / Remetente

Nome / Razão social

TRIBUNAL REGIONAL ELEITORAL DE RONDONIA

CPF / CNPJ

04.565.735/0001-13

Data emissão

19/10/2022

Endereço

Avenida Presidente Dutra, 1889

Bairro

Baixa União

CEP

76805-859

Data saída

19/10/2022

Município

Porto Velho

UF

RO

Fone

Inscrição estadual

Hora saída

18:08:32

## Fatura / Duplicata

1ª - 001 19/10/2022 R\$ 675,00

## Cálculo do imposto

Base de cálculo ICMS	Valor ICMS	Base de cálculo ICMS ST	Valor ICMS ST	Total dos produtos
0,00	0,00	0,00	0,00	675,00
Valor frete	Valor seguro	Valor desconto	Valor outras despesas	Valor IPI
0,00	0,00	0,00	0,00	0,00
Valor aproximado de tributos				Total da nota
0,00				675,00

## Transportador / Volumes transportados

Nome / Razão social	Frete por conta	Código ANTT	Placa do veículo	UF	CPF / CNPJ
	0 - Contratação de frete por conta do remetente				
Endereço	Município	UF	Inscrição estadual		
Quantidade	Espécie	Marca	Numeração	Peso bruto	Peso líquido

## Dados dos produtos / serviços

Código	Descrição	NCM/SH	CSOSN	CFOP	Un.	Quant.	Valor unit.	Valor total	Base ICMS	Valor ICMS	Aliq. ICMS	V. Aprox. tributos
CD788460	CAPA DE CHUVA DE PVC MAICOL - AMARELO - GG	62014000	0102	5102	PÇ	15	45,00	675,00	0,00	0,00	0	0,00



## Dados adicionais

Informações complementares	Reservado ao fisco
DOCUMENTO EMITIDO POR ME/EPP OPTANTE PELO SIMPLES NACIONAL; NÃO GERA DIREITO A CRÉDITO FISCAL DE IPI.	

Recebemos de Unica Com Repres. e Dist. de Uniformes e Epis Ltda os produtos e/ou serviços constantes da Nota Fiscal Eletrônica indicada ao lado. Emissão: 19/10/2022 Valor Total: 675,00 Destinatário: TRIBUNAL REGIONAL ELEITORAL DE RONDONIA - Avenida Presidente Dutra, 1889, Baixa União - Porto Velho - RO	NF-e 000.003.673 Série 1
Data do recebimento	Identificação e assinatura do recebedor

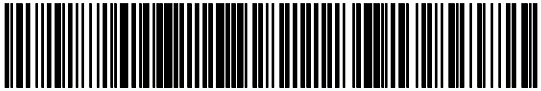
IDENTIFICAÇÃO DO EMITENTE <b>HOLANDA PAPELARIA EIRELI</b> AVENIDA NAÇÕES UNIDAS, 289 - KM 1 76804-099 PORTO VELHO - RO (69) 3221-2980		<b>DANFE</b> DOCUMENTO AUXILIAR DA NOTA FISCAL ELETRÔNICA 0-ENTRADA 1-SAÍDA <b>000.006.777</b> <b>SÉRIE 90</b> <b>FOLHA 1/1</b>		 CHAVE DE ACESSO 1122 0905 8019 9900 0191 5509 0000 0067 7714 6809 5437 Consulta de autenticidade no portal nacional da NF-e <a href="http://www.nfe.fazenda.gov.br/portal">www.nfe.fazenda.gov.br/portal</a> ou no site da Sefaz Autorizadora	
NATUREZA DA OPERAÇÃO <b>VENDA DE MERCADORIA</b>			PROTOCOLO DE AUTORIZAÇÃO DE USO <b>311220017824230 30/09/2022 16:25:30</b>		
INSCRIÇÃO ESTADUAL <b>0.000.000.120.312-6</b>		INSCRIÇÃO ESTADUAL DO SUBST. TRIBUT.		CNPJ <b>05.801.999/0001-91</b>	

DESTINATÁRIO NOME / RAZÃO SOCIAL <b>TRIBUNAL REGIONAL ELEITORAL DE RONDONIA</b>			CNPJ <b>04.565.735/0001-13</b>		DATA DA EMISSÃO <b>30/09/2022</b>	
ENDEREÇO <b>R PRESIDENTE DUTRA, 1889</b>			BAIRRO / DISTRITO <b>BAIXA UNIÃO</b>		CEP <b>76805-859</b>	
MUNICÍPIO <b>PORTO VELHO</b>		UF <b>RO</b>	FONE / FAX <b>(69) 3211-2145</b>		INSCRIÇÃO ESTADUAL	
					DATA DA SAÍDA	
					HORA DA SAÍDA	

FATURA / DUPLICATA <b>227945/001 30/09/2022 226,42</b>					
---	--	--	--	--	--

CÁLCULO DO IMPOSTO		BASE CÁLC ICMS <b>0,00</b>		VALOR ICMS <b>0,00</b>		BASE CÁLC ICMS ST <b>0,00</b>		VALOR ICMS ST <b>0,00</b>		TOTAL DOS PRODUTOS <b>226,42</b>	
VALOR FRETE <b>0,00</b>		VALOR SEGURO <b>0,00</b>		VALOR DESCONTO <b>0,00</b>		OUTRAS DESP <b>0,00</b>		VALOR IPI <b>0,00</b>		VALOR APROX TRIB <b>66,20</b>	
										TOTAL DA NOTA <b>226,42</b>	

TRANSPORTADOR / VOLUMES TRANSPORTADOS NOME / RAZÃO SOCIAL			FRETE POR CONTA <b>9-Sem Transp.</b>		CÓDIGO ANTT	PLACA DO VEIC	UF	CNPJ			
ENDEREÇO			MUNICÍPIO			UF	INSCRIÇÃO ESTADUAL				
QUANTIDADE	ESPECIE	MARCA	NUMERAÇÃO		PESO BRUTO		PESO LIQUIDO				

CÓDIGO PRODUTO	DESCRIÇÃO DO PRODUTO / SERVIÇO	NCM/SH	CSOSN	CFOP	UNID	QUANT	VALOR UNIT	VALOR TOTAL	B.CÁLC ICMS	VALOR ICMS	ALÍQ. ICMS	V.APROX. TRIBUTOS
26988	CX. CORRESP. INDIVIDUAL CRISTAL SELADA Cód. Barras: 7897294412953	39261000	0102	5102	UN	10	22,6423	226,42	0,00	0,00		66,20

DADOS ADICIONAIS INFORMAÇÕES COMPLEMENTARES Cliente: 3921 - TRIBUNAL REGIONAL ELEITORAL GABINETE DO JUIZ Operação: 227945 - VENDA, Colaborador: 123 - WITANGELA ROCHA DA SILVA, Forma Pgt: CARTÃO CRÉDITO **Inf. Pagamento: Cartão de Crédito: 226,42** DOCUMENTO EMITIDO POR ME OU EPP OPTANTE PELO SIMPLES NACIONAL, NÃO GERA DIREITO A CRÉDITO FISCAL DE IPI		RESERVADO AO FISCO	
---	--	--------------------	--

RECEBEMOS DE HOLANDA PAPELARIA EIRELI OS PRODUTOS E/OU SERVIÇOS CONSTANTES DA NOTA FISCAL ELETRÔNICA Nº 000.006.777. EMISSÃO: 30/09/2022 VALOR TOTAL: 226,42 DESTINATÁRIO: TRIBUNAL REGIONAL ELEITORAL DE RONDONIA - R PRESIDENTE DUTRA, 1889, BAIXA UNIÃO, 76805-859-PORTO VELHO-RO		<b>NF-e</b> <b>000.006.777</b> <b>SÉRIE 90</b>	
DATA DO RECEBIMENTO	IDENTIFICAÇÃO E ASSINATURA DO RECEBEDOR		



**Prefeitura do Município de Porto Velho**  
**Secretaria Municipal de Fazenda - SEMFAZ**



Número da Nota  
**00000000006572/A**  
Código de Verificação  
**NRHZM8G4B**

**NOTA FISCAL DE SERVIÇOS ELETRÔNICA - NFS-e**  
**- NOTA PORTOVELHENSE -**

Data/Hora da Emissão <b>06/12/2022 17:06</b>	Competência <b>12/2022</b>
Município de Prestação do Serviço <b>Porto Velho/RO</b>	Regime de Tributação <b>SIMPLES NACIONAL</b>
Exigibilidade do ISSQN <b>Exigível</b>	

PRESTADOR DOS SERVIÇOS					
Nome/Razão Social <b>JANIO C.C.DA SILVA - ME</b>				CNPJ <b>07.349.539/0001-08</b>	
Endereço <b>RUA ALMIRANTE BARROSO</b>			Número: <b>1533</b>	Complemento <b>SALA 04</b>	
Bairro <b>KM 1</b>		Cidade <b>PORTO VELHO</b>		UF <b>RO</b>	CEP <b>76804-111</b>
Inscrição Municipal <b>14223629</b>		Email <b>portochavesecarimbos@hotmail.com</b>			

TOMADOR DE SERVIÇOS/DESTINÁRIO					
Nome/Razão Social <b>TRIBUNAL REGIONAL ELEITORAL DE RONDONIA</b>				CNPJ/CPF <b>04565735000113</b>	
Endereço <b>AVENIDA PRESIDENTE DUTRA</b>			Número: <b>1889</b>	Complemento <b>0</b>	
Bairro <b>AREAL</b>		Cidade <b>PORTO VELHO</b>		UF <b>RO</b>	CEP <b>76805859</b>
Inscrição Municipal <b>14223391</b>		Email <b>semap@tre-ro.jus.br</b>		País <b>BRASIL</b>	

CÓDIGO DO SERVIÇO
<b>024.001 - Serviços de chaveiros, confecção de carimbos, placas, sinalização visual, banners, adesivos e congêneres</b>

DISCRIMINAÇÃO DOS SERVIÇOS
<b>03- Serviços de Cópias de Chaves Comum R\$: 10,00 Reais a Unidade</b>

VALOR TOTAL DO SERVIÇO					<b>R\$ 30,00</b>
Valor Deduções (R\$)	Base de Cálculo (R\$)	Alíquota (%)	Valor do ISSQN (R\$)	ISSQN Retido (R\$)	Crédito (R\$)
0,00	30,00	2,01	0,00	0,60	0,00
RETENÇÕES FEDERAIS					
PIS (R\$)	COFINS (R\$)	INSS (R\$)	IR (R\$)	CSLL (R\$)	Outras Retenções (R\$)
0,00	0,00	0,00	0,00	0,00	0,00

**Informações Complementares:**

Esta NFS-e foi emitida conforme Lei Complementar n°. 456, de 03 de maio de 2012 e Decreto n°. 12.879/2012.  
Empresas optantes do Simples Nacional não geram créditos para desconto do IPTU, conforme inciso III do Parágrafo Único do Art. 2 da Lei Complementar n° 456/2012.  
O ISSQN incidente sobre o serviço discriminado nesta NFS-e é devido no Município de Porto Velho/RO.



VIA CLIENTE

PORTO CHAVES CNPJ: 07.349.539/0001-08  
R ALMIRANTE BARROSO 015 PORTO VELHO

**TOTAL: R\$ 29,40**  
CREDITO A VISTA  
VISA \*\*\*\*\*7999

06/12/22 - 18H06 (c)  
Auto: 219525 Tern: SN049176





**Prefeitura do Município de Porto Velho**  
**Secretaria Municipal de Fazenda - SEMFAZ**



**NOTA FISCAL DE SERVIÇOS ELETRÔNICA - NFS-e**  
**- NOTA PORTOVELHENSE -**

Número da Nota

00000000004697/A

Código de Verificação

BO05YQNV5

Data/Hora da Emissão 08/12/2022 09:13		Competência 12/2022
Município de Prestação do Serviço Porto Velho/RO	Regime de Tributação SIMPLES NACIONAL	Exigibilidade do ISSQN Exigível

PRESTADOR DOS SERVIÇOS					
Nome/Razão Social SUPERGRAFF INSUTRIA E COMERCIO LTDA - ME				CNPJ 22.131.657/0001-20	
Endereço AVENIDA PINHEIRO MACHADO		Número: 2633	Complemento		
Bairro SAO CRISTOVAO	Cidade PORTO VELHO		UF RO	CEP 76804-011	
Inscrição Municipal 14243353	Email				

TOMADOR DE SERVIÇOS/DESTINÁRIO					
Nome/Razão Social TRIBUNAL REGIONAL ELEITORAL DE RONDONIA				CNPJ/CPF 04565735000113	
Endereço AV PRESIDENTE DUTRA		Número: 1889	Complemento		
Bairro BAIXA UNIO	Cidade Porto Velho		UF RO	CEP 76805859	
Inscrição Municipal 14223391	Email ventosul.ro@gmail.com			País BRASIL	

CÓDIGO DO SERVIÇO
013.004 - Composição gráfica, inclusive confecção de impressos gráficos, fotocomposição, clichê, zincografia, litografia e fotolitografia, exceto se destinados a posterior operação de comercialização ou industrialização, ainda que incorporados, de qualquer forma, a outra mercadoria que deva ser objeto de posterior circulação, tais como bulas, rótulos, etiquetas, caixas, cartuchos, embalagens e manuais técnicos e de instrução, quando ficarem sujeitos ao ICMS.

DISCRIMINAÇÃO DOS SERVIÇOS
01 carteirinha pvc 4x4 cor

VALOR TOTAL DO SERVIÇO					R\$ 50,00
Valor Deduções (R\$)	Base de Cálculo (R\$)	Alíquota (%)	Valor do ISSQN (R\$)	ISSQN Retido (R\$)	Crédito (R\$)
0,00	50,00	4,49	0,00	2,24	0,00
RETENÇÕES FEDERAIS					
PIS (R\$)	COFINS (R\$)	INSS (R\$)	IR (R\$)	CSLL (R\$)	Outras Retenções (R\$)
0,00	0,00	0,00	0,00	0,00	0,00

**Informações Complementares:**  
Esta NFS-e foi emitida conforme Lei Complementar n°. 456, de 03 de maio de 2012 e Decreto n°. 12.879/2012. Empresas optantes do Simples Nacional não geram créditos para desconto do IPTU, conforme inciso III do Parágrafo Único do Art. 2 da Lei Complementar n° 456/2012. O ISSQN incidente sobre o serviço discriminado nesta NFS-e é devido no Município de Porto Velho/RO.







**Prefeitura do Município de Porto Velho**  
**Secretaria Municipal de Fazenda - SEMFAZ**



Número da Nota  
**00000000000698/A**  
Código de Verificação  
**Y1IIXGSW3**

**NOTA FISCAL DE SERVIÇOS ELETRÔNICA - NFS-e**  
**- NOTA PORTOVELHENSE -**

Data/Hora da Emissão <b>20/07/2022 11:31</b>		Competência <b>07/2022</b>	
Município de Prestação do Serviço <b>Porto Velho/RO</b>	Regime de Tributação <b>MOVIMENTO MENSAL</b>	Exigibilidade do ISSQN <b>Exigível</b>	

PRESTADOR DOS SERVIÇOS					
Nome/Razão Social <b>OLISERVICE COMERCIO E SERVICOS LTDA - ME</b>				CNPJ <b>05.467.744/0001-34</b>	
Endereço <b>AVENIDA AMAZONAS</b>		Número: <b>1725</b>	Complemento		
Bairro <b>NOSSA SENHORA DAS GRACAS</b>	Cidade <b>PORTO VELHO</b>		UF <b>RO</b>	CEP <b>76804-159</b>	
Inscrição Municipal <b>14220211</b>	Email				

TOMADOR DE SERVIÇOS/DESTINÁRIO					
Nome/Razão Social <b>TRIBUNAL REGIONAL ELEITORAL DE RONDONIA</b>				CNPJ/CPF <b>04565735000113</b>	
Endereço <b>AV.PRESIDENTE DUTRA</b>		Número: <b>1889</b>	Complemento <b>000</b>		
Bairro <b>AREAL</b>	Cidade <b>Porto Velho</b>		UF <b>RO</b>	CEP <b>76820005</b>	
Inscrição Municipal <b>14223391</b>	Email <b>barbara.lourenco@tre-ro.jus.br</b>				País <b>BRASIL</b>

CÓDIGO DO SERVIÇO
<b>001.007 - Suporte técnico em informática, inclusive instalação, configuração e manutenção de programas de computação e bancos de dados</b>

DISCRIMINAÇÃO DOS SERVIÇOS
<b>conserto de fragmentadora de papel marca DESTROYER pat- 15911 revisão geral, troca da lateral das engrenagens com rolamentos, troca engrenagem de transmissão, limpeza e lubrificação geral. valor- 950,00</b>

VALOR TOTAL DO SERVIÇO					<b>R\$ 950,00</b>
Valor Deduções (R\$)	Base de Cálculo (R\$)	Alíquota (%)	Valor do ISSQN (R\$)	ISSQN Retido (R\$)	Crédito (R\$)
<b>0,00</b>	<b>950,00</b>	<b>5,00</b>	<b>0,00</b>	<b>47,50</b>	<b>0,00</b>

RETENÇÕES FEDERAIS					
PIS (R\$)	COFINS (R\$)	INSS (R\$)	IR (R\$)	CSLL (R\$)	Outras Retenções (R\$)
<b>0,00</b>	<b>0,00</b>	<b>0,00</b>	<b>0,00</b>	<b>0,00</b>	<b>0,00</b>

**Informações Complementares:**  
Esta NFS-e foi emitida conforme Lei Complementar n°. 456, de 03 de maio de 2012 e Decreto n°. 12.879/2012.  
Tomador de Serviços não faz jus ao crédito por ser pessoa jurídica, conforme inciso I do Art. 37 do Decreto 12.879/2012.  
O ISSQN incidente sobre o serviço discriminado nesta NFS-e é devido no Município de Porto Velho/RO.





**Prefeitura do Município de Porto Velho**  
**Secretaria Municipal de Fazenda - SEMFAZ**



Número da Nota  
00000000006327/A  
Código de Verificação  
2JWLXEDM

**NOTA FISCAL DE SERVIÇOS ELETRÔNICA - NFS-e**  
**- NOTA PORTOVELHENSE -**

Data/Hora da Emissão 30/08/2022 08:08		Competência 08/2022	
Município de Prestação do Serviço Porto Velho/RO	Regime de Tributação SIMPLES NACIONAL	Exigibilidade do ISSQN Exigível	

PRESTADOR DOS SERVIÇOS					
Nome/Razão Social JANIO C.C.DA SILVA - ME				CNPJ 07.349.539/0001-08	
Endereço RUA ALMIRANTE BARROSO		Número: 1533	Complemento SALA 04		
Bairro KM 1	Cidade PORTO VELHO		UF RO	CEP 76804-111	
Inscrição Municipal 14223629	Email portochavesecarimbos@hotmail.com				

TOMADOR DE SERVIÇOS/DESTINÁRIO					
Nome/Razão Social TRIBUNAL REGIONAL ELEITORAL DE RONDONIA				CNPJ/CPF 04565735000113	
Endereço AV.PRESIDENTE DUTRA		Número: 1889	Complemento		
Bairro AREAL	Cidade Porto Velho		UF RO	CEP 76805-859	
Inscrição Municipal 14223391	Email semap@tre-ro.jus.br				Pais BRASIL

CÓDIGO DO SERVIÇO
024.001 - Serviços de chaveiros, confecção de carimbos, placas, sinalização visual, banners, adesivos e congêneres

DISCRIMINAÇÃO DOS SERVIÇOS
01- Serviço de Abertura de Cofre com Chave sem Modelo R\$: 170,00 Reais.

VALOR TOTAL DO SERVIÇO					R\$ 170,00
Valor Deduções (R\$)	Base de Cálculo (R\$)	Alíquota (%)	Valor do ISSQN (R\$)	ISSQN Retido (R\$)	Crédito (R\$)
0,00	170,00	2,01	0,00	3,42	0,00
RETENÇÕES FEDERAIS					
PIS (R\$)	COFINS (R\$)	INSS (R\$)	IR (R\$)	CSLL (R\$)	Outras Retenções (R\$)
0,00	0,00	0,00	0,00	0,00	0,00

**Informações Complementares:**

Esta NFS-e foi emitida conforme Lei Complementar n°. 456, de 03 de maio de 2012 e Decreto n°. 12.879/2012.  
Empresas optantes do Simples Nacional não geram créditos para desconto do IPTU, conforme inciso III do Parágrafo Único do Art. 2 da Lei Complementar n° 456/2012.  
O ISSQN incidente sobre o serviço discriminado nesta NFS-e é devido no Município de Porto Velho/RO.

**rede** VIA CLIENTE  
 PORTO CHAVES CNPJ:07.349.539/0001-08  
 R ALMIRANTE BARROSO 015 PORTO VELHO  
**TOTAL: R\$ 166,58**  
 CREDITO A VISTA \*\*\*\*\*7999  
 VISA (C)  
 30/08/22 - 17H23 Tern SH049176  
 Auto.266602



**Prefeitura do Município de Porto Velho**  
**Secretaria Municipal de Fazenda - SEMFAZ**



Número da Nota  
00000000015122/A  
Código de Verificação  
CNSNWEDN0

**NOTA FISCAL DE SERVIÇOS ELETRÔNICA - NFS-e**  
**- NOTA PORTOVELHENSE -**

Data/Hora da Emissão 06/09/2022 08:41		Competência 09/2022
Município de Prestação do Serviço Porto Velho/RO	Regime de Tributação SIMPLES NACIONAL	Exigibilidade do ISSQN Exigível

<b>PRESTADOR DOS SERVIÇOS</b>					
	Nome/Razão Social COPIADORA RORIZ LTDA EPP				CNPJ 22.882.427/0001-01
	Endereço RUA GONCALVES DIAS		Número: 118	Complemento	
	Bairro CENTRO	Cidade PORTO VELHO		UF RO	CEP 76801-076
	Inscrição Municipal 10250	Email socopias.financeiro@gmail.com			

<b>TOMADOR DE SERVIÇOS/DESTINÁRIO</b>					
Nome/Razão Social TRIBUNAL REGIONAL ELEITORAL DE RONDONIA				CNPJ/CPF 04565735000113	
Endereço AV PRESIDENTE DUTRA		Número: 1889	Complemento		
Bairro BAIXA UNIO	Cidade Porto Velho		UF RO	CEP 76805859	
Inscrição Municipal 14223391	Email ventosul.ro@gmail.com				Pais BRASIL

<b>CÓDIGO DO SERVIÇO</b>
013.002 - Fotografia e cinematografia, inclusive revelação, ampliação, cópia, reprodução, trucagem e congêneres

<b>DISCRIMINAÇÃO DOS SERVIÇOS</b>
SERV. DE ENCADERNAÇÃO TOTAL R\$ 1.060,00

<b>VALOR TOTAL DO SERVIÇO</b>					<b>R\$ 1.060,00</b>	
Valor Deduções (R\$)	Base de Cálculo (R\$)	Alíquota (%)	Valor do ISSQN (R\$)	ISSQN Retido (R\$)	Crédito (R\$)	
0,00	1.060,00	3,21	0,00	34,03	0,00	
<b>RETENÇÕES FEDERAIS</b>						
PIS (R\$)	COFINS (R\$)	INSS (R\$)	IR (R\$)	CSLL (R\$)	Outras Retenções (R\$)	
0,00	0,00	0,00	0,00	0,00	0,00	

**Informações Complementares:**  
Esta NFS-e foi emitida conforme Lei Complementar n°. 456, de 03 de maio de 2012 e Decreto n°. 12.879/2012. Empresas optantes do Simples Nacional não geram créditos para desconto do IPTU, conforme inciso III do Parágrafo Único do Art. 2 da Lei Complementar n° 456/2012. O ISSQN incidente sobre o serviço discriminado nesta NFS-e é devido no Município de Porto Velho/RO.

EXUA O DOCUMENTO COMPROVANT

VIA CLIENTE  
PORTO VELHO RO  
COMPRA

**stone**  
SÓCOPIAS DIGITAL

06/09/2022 09:42 CNPJ 22.882.427/0001-01

**CRÉDITO R\$ 1.025,97**

VISA \*\*\*\*7999 AUT 202569  
JOSIVANE FERREIRA

INDICADO

Socinha Apólice da  
ENFB092183792011631



**Prefeitura do Município de Porto Velho**  
**Secretaria Municipal de Fazenda - SEMFAZ**



Número da Nota  
**00000000004464/A**  
 Código de Verificação  
**7F13UH4QK**

**NOTA FISCAL DE SERVIÇOS ELETRÔNICA - NFS-e**  
**- NOTA PORTOVELHENSE -**

Data/Hora da Emissão <b>06/09/2022 12:06</b>	Competência <b>09/2022</b>	
Município de Prestação do Serviço <b>Porto Velho/RO</b>	Regime de Tributação <b>SIMPLES NACIONAL</b>	Exigibilidade do ISSQN <b>Exigível</b>

PRESTADOR DOS SERVIÇOS				
Nome/Razão Social <b>PRG CLIMATIZACAO, IMPORTACAO E EXPORTACAO LTDA</b>			CNPJ <b>12.688.192/0001-50</b>	
Endereço <b>RUA DELEGADO MAURO DOS SANTOS</b>		Número <b>983</b>	Complemento	
Bairro <b>AGENOR DE CARVALHO</b>		Cidade <b>PORTO VELHO</b>	UF <b>RO</b>	CEP <b>76820-242</b>
Inscrição Municipal <b>14233780</b>	Email <b>prgclimatizacao@gmail.com</b>			

TOMADOR DE SERVIÇOS/DESTINÁRIO				
Nome/Razão Social <b>TRIBUNAL REGIONAL ELEITORAL DE RONDONIA</b>			CNPJ/CPF <b>04565735000113</b>	
Endereço <b>AV PRESIDENTE DUTRA</b>		Número <b>1889</b>	Complemento <b>TRE</b>	
Bairro <b>BAIXA UNIO</b>		Cidade <b>Porto Velho</b>	UF <b>RO</b>	CEP <b>76805859</b>
Inscrição Municipal <b>14223391</b>	Email <b>ventosul.ro@gmail.com</b>			Pais <b>BRASIL</b>

CÓDIGO DO SERVIÇO	
014.001 - Lubrificação, limpeza, lustração, revisão, carga e recarga, conserto, restauração, blindagem, manutenção e conservação de máquinas, veículos, aparelhos, equipamentos, motores, elevadores ou de qualquer objeto [exceto peças e partes empregadas, que ficam s	

DISCRIMINAÇÃO DOS SERVIÇOS	
PRESTAÇÃO DE SERVIÇOS - MANUTENÇÃO CORRETIVA FORNO MICROONDAS LG	
PATRIMÔNIO 014.613 - TRE - RO	
CRÉDITO	

VALOR TOTAL DO SERVIÇO					R\$ 250,00	
Valor Deduções (R\$)	Base de Cálculo (R\$)	Alíquota (%)	Valor do ISSQN (R\$)	ISSQN Retido (R\$)	Crédito (R\$)	
0,00	250,00	2,60	0,00	6,50	0,00	
RETENÇÕES FEDERAIS						
PIS (R\$)	COFINS (R\$)	INSS (R\$)	IR (R\$)	CSLL (R\$)	Outras Retenções (R\$)	
0,00	0,00	0,00	0,00	0,00	0,00	

**Informações Complementares:**  
 Esta NFS-e foi emitida conforme Lei Complementar n°. 456, de 03 de maio de 2012 e Decreto n°. 12.879/2012.  
 Empresas optantes do Simples Nacional não geram créditos para desconto do IPTU, conforme inciso III do Parágrafo Único do Art. 2 da Lei Complementar n° 456/2012.  
 O ISSQN incidente sobre o serviço discriminado nesta NFS-e é devido no Município de Porto Velho/RO.  
 Esta NFS-e substitui a NFS-e N° 00000000004463, emitida em 06/09/2022.





**Prefeitura do Município de Porto Velho**  
**Secretaria Municipal de Fazenda - SEMFAZ**



Número da Nota  
**00000000015195/A**  
Código de Verificação  
**RW29W2JFM**

**NOTA FISCAL DE SERVIÇOS ELETRÔNICA - NFS-e**  
**- NOTA PORTOVELHENSE -**

Data/Hora da Emissão <b>21/09/2022 12:37</b>	Competência <b>09/2022</b>
Município de Prestação do Serviço <b>Porto Velho/RO</b>	Regime de Tributação <b>SIMPLES NACIONAL</b>
Exigibilidade do ISSQN <b>Exigível</b>	

**PRESTADOR DOS SERVIÇOS**

	Nome/Razão Social <b>COPIADORA RORIZ LTDA EPP</b>		CNPJ <b>22.882.427/0001-01</b>	
	Endereço <b>RUA GONCALVES DIAS</b>		Número: <b>118</b>	Complemento
	Bairro <b>CENTRO</b>	Cidade <b>PORTO VELHO</b>	UF <b>RO</b>	CEP <b>76801-076</b>
	Inscrição Municipal <b>10250</b>	Email <b>socopias.financeiro@gmail.com</b>		

**TOMADOR DE SERVIÇOS/DESTINÁRIO**

Nome/Razão Social <b>TRIBUNAL REGIONAL ELEITORAL DE RONDONIA</b>		CNPJ/CPF <b>04565735000113</b>	
Endereço <b>AV. PRESIDENTE DUTRA</b>		Número: <b>1889</b>	Complemento <b>000</b>
Bairro <b>AREAL</b>	Cidade <b>Porto Velho</b>	UF <b>RO</b>	CEP <b>76820005</b>
Inscrição Municipal <b>14223391</b>	Email <b>zona29@tre-ro.jus.br</b>		Pais <b>BRASIL</b>

**CÓDIGO DO SERVIÇO**

**013.002 - Fotografia e cinematografia, inclusive revelação, ampliação, cópia, reprodução, trucagem e congêneres**

**DISCRIMINAÇÃO DOS SERVIÇOS**

**SERVIÇOS DE ENCADERNAÇÃO ADESIVADA R\$ 420,00**

**TOTAL R\$ 420,00**

**VALOR TOTAL DO SERVIÇO**

**R\$ 420,00**

Valor Deduções (R\$)	Base de Cálculo (R\$)	Alíquota (%)	Valor do ISSQN (R\$)	ISSQN Retido (R\$)	Crédito (R\$)
0,00	420,00	3,21	0,00	13,48	0,00

**RETENÇÕES FEDERAIS**

PIS (R\$)	COFINS (R\$)	INSS (R\$)	IR (R\$)	CSLL (R\$)	Outras Retenções (R\$)
0,00	0,00	0,00	0,00	0,00	0,00

**Informações Complementares:**

Esta NFS-e foi emitida conforme Lei Complementar n°. 456, de 03 de maio de 2012 e Decreto n°. 12.879/2012.  
Empresas optantes do Simples Nacional não geram créditos para desconto do IPTU, conforme inciso III do Parágrafo Único do Art. 2 da Lei Complementar n° 456/2012.  
O ISSQN incidente sobre o serviço discriminado nesta NFS-e é devido no Município de Porto Velho/RO.

EM SAÍDA PARA O CLIENTE

CLIENTE  
PORTO VELHO RO  
COM-PA  
11.09.2022 13:37  
CNPJ 22.882.427/0001-01

**stone**

SOCOPIAS DIGITAL  
CNPJ 22.882.427/0001-01

**CRÉDITO R\$ 406,52**

VISA \*\*\*\*7999

AHT 746078

SIVIANE FERREIRA

Senha Aplicada

STF B637 B97920 1 e 3



AR I9 CERTIFICACAO DIGITAL SERVICOS LTDA  
 R RODRIGUES DE AQUINO, 280  
 CENTRO - João Pessoa - PB - 58013030  
 TELEFONE: 8330348914  
 EMAIL: financeiro@ari9digital.com.br  
 CNPJ: 29.056.741/0001-76  
 INSCRIÇÃO MUNICIPAL: 1401696

NÚMERO DA NOTA  
**1006230**  
 COMPETÊNCIA  
**09/2022**  
 CÓDIGO DE VERIFICAÇÃO  
**WQLGAHLUJ**  
 DATA DE EMISSÃO  
**14/09/2022 10:21:07**

DADOS DO TOMADOR

NOME / RAZÃO SOCIAL TRIBUNAL REGIONAL ELEITORAL DE RONDONIA		E-MAIL josivane.ferreira@tre-ro.jus.br		TELEFONE 6932112176	
ENDEREÇO Avenida Presidente Dutra, 1889 de 16001601 a 22732274			BAIRRO / DISTRITO Baixa Uniao		CEP 76805859
MUNICÍPIO Porto Velho	UF RO	PAÍS Brasil	CPF / CNPJ / OUTROS 04.565.735/0001-13	INSCRIÇÃO MUNICIPAL	INSCRIÇÃO ESTADUAL

DISCRIMINAÇÃO DOS SERVIÇOS

PJA1

CÓDIGO DO SERVIÇO

103 / 103 - 103 - Processamento, armazenamento ou hospedagem de dados, textos, imagens, vídeos, páginas eletrônicas, aplicativos e sistemas de informação, entre outros formatos, e congêneres.

MUNICÍPIO ONDE O SERVIÇO FOI PRESTADO 2507507 / João Pessoa	NATUREZA DA OPERAÇÃO Exigível
--	----------------------------------

REGIME ESPECIAL DE TRIBUTAÇÃO: ME EPP - Simples Nacional

<b>VALOR DOS SERVIÇOS:</b>	<b>R\$ 209,00</b>		
(-) DESCONTOS:	R\$ 0,00	(-) DEDUÇÕES:	R\$ 0,00
(-) RETENÇÕES FEDERAIS:	R\$ 0,00	<b>(=) BASE DE CÁLCULO:</b>	R\$ 209,00
(-) ISS RETIDO NA FONTE:	R\$ 0,00	(x) ALÍQUOTA:	-
<b>VALOR LÍQUIDO:</b>	<b>R\$ 209,00</b>	<b>(=) VALOR DO ISS:</b>	-

RETENÇÕES FEDERAIS

PIS: R\$ 0,00 COFINS: R\$ 0,00 IR: R\$ 0,00 CSLL: R\$ 0,00 INSS: R\$ 0,00

OUTRAS INFORMAÇÕES



**Prefeitura do Município de Porto Velho**  
**Secretaria Municipal de Fazenda - SEMFAZ**



**Número da Nota**  
**00000000000038/A**  
**Código de Verificação**  
**OZQAI302N**

**NOTA FISCAL DE SERVIÇOS ELETRÔNICA - NFS-e**  
**- NOTA PORTOVELHENSE -**

Data/Hora da Emissão  
**04/10/2022 15:53**

Competência  
**10/2022**

Município de Prestação do Serviço  
**Porto Velho/RO**

Regime de Tributação  
**MEI**

Exigibilidade do ISSQN  
**Não Exigível**

**PRESTADOR DOS SERVIÇOS**

Nome/Razão Social  
**MARIA AUXILIADORA ALENCAR BARBOSA SILVA 7382852121** CNPJ  
**45.646.699/0001-08**

Endereço  
**RUA ANGELA VIEIRA** Número:  
**7633** Complemento

Bairro  
**TANCREDO NEVES** Cidade  
**PORTO VELHO** UF  
**RO** CEP  
**76829-620**

Inscrição Municipal  
**14266412**

Email  
**DORAALENCAR40@GMAIL.COM**

**TOMADOR DE SERVIÇOS/DESTINÁRIO**

Nome/Razão Social  
**TRIBUNAL REGIONAL ELEITORAL DE RONDONIA** CNPJ/CPF  
**04565735000113**

Endereço  
**AV PRESIDENTE DUTRA** Número:  
**1889** Complemento

Bairro  
**BAIXA UNIO** Cidade  
**Porto Velho** UF  
**RO** CEP  
**76805859**

Inscrição Municipal  
**14223391** Email  
**ventosul.ro@gmail.com** País  
**BRASIL**

**CÓDIGO DO SERVIÇO**

**012.008 - Feiras, exposições, congressos e congêneres**

**DISCRIMINAÇÃO DOS SERVIÇOS**

**ALUGUEL DE 32 MESAS**  
**VALOR TOTAL DE 622,00 REAIS**  
**REFERENTE AOS DIAS 01 E 02 DE OUTUBRO DE 2022.**

**VALOR TOTAL DO SERVIÇO**

**R\$ 622,00**

Valor Deduções (R\$)	Base de Cálculo (R\$)	Alíquota (%)	Valor do ISSQN (R\$)	ISSQN Retido (R\$)	Crédito (R\$)
0,00	0,00	0,00	0,00	0,00	0,00

**RETENÇÕES FEDERAIS**

PIS (R\$)	COFINS (R\$)	INSS (R\$)	IR (R\$)	CSLL (R\$)	Outras Retenções (R\$)
0,00	0,00	0,00	0,00	0,00	0,00

**Informações Complementares:**

Esta NFS-e foi emitida conforme Lei Complementar n°. 456, de 03 de maio de 2012 e Decreto n°. 12.879/2012.  
Empresas optantes do Simples Nacional não geram créditos para desconto do IPTU, conforme inciso III do Parágrafo Único do Art. 2 da Lei Complementar n° 456/2012.  
O ISSQN incidente sobre o serviço discriminado nesta NFS-e é devido no Município de Porto Velho/RO.  
Nota Fiscal não sujeita à retenção do ISSQN na fonte, conforme Art. 21, § 4°, IV da LC 123/2006.  
Esta NFS-e substitui a NFS-e N° 000000000000037, emitida em 04/10/2022.



**Prefeitura do Município de Porto Velho**  
**Secretaria Municipal de Fazenda - SEMFAZ**



**Número da Nota**  
**00000000000001/A**  
**Código de Verificação**  
**ZXJOYE3PK**

**NOTA FISCAL DE SERVIÇOS ELETRÔNICA - NFS-e**  
**- NOTA PORTOVELHENSE -**

Data/Hora da Emissão 03/11/2022 14:01		Competência 11/2022
Município de Prestação do Serviço Porto Velho/RO	Regime de Tributação MEI	Exigibilidade do ISSQN Não Exigível

PRESTADOR DOS SERVIÇOS					
Nome/Razão Social NATHASHA BARBOSA SILVA 02112253204			CNPJ 42.483.836/0001-34		
Endereço RUA SALGADO FILHO		Número: 3226	Complemento CONJ 30913092 A		
Bairro SAO JOAO BOSCO	Cidade PORTO VELHO		UF RO	CEP 76803-776	
Inscrição Municipal 14271618	Email NATHASHABS@GMAIL.COM				

TOMADOR DE SERVIÇOS/DESTINÁRIO					
Nome/Razão Social TRIBUNAL REGIONAL ELEITORAL DE RONDONIA			CNPJ/CPF 04565735000113		
Endereço AV PRESIDENTE DUTRA		Número: 1889	Complemento		
Bairro BAIXA UNIO	Cidade Porto Velho		UF RO	CEP 76805859	
Inscrição Municipal 14223391	Email ventosul.ro@gmail.com			País BRASIL	

CÓDIGO DO SERVIÇO
012.008 - Feiras, exposições, congressos e congêneres

DISCRIMINAÇÃO DOS SERVIÇOS
ALUGUEL DE 32 MESAS REFERENTE AOS DIAS 29 E 30 DE OUTUBRO DE 2022. VALOR TOTAL DE 512,00 REAIS

VALOR TOTAL DO SERVIÇO					R\$ 512,00
Valor Deduções (R\$)	Base de Cálculo (R\$)	Alíquota (%)	Valor do ISSQN (R\$)	ISSQN Retido (R\$)	Crédito (R\$)
0,00	0,00	0,00	0,00	0,00	0,00
RETENÇÕES FEDERAIS					
PIS (R\$)	COFINS (R\$)	INSS (R\$)	IR (R\$)	CSLL (R\$)	Outras Retenções (R\$)
0,00	0,00	0,00	0,00	0,00	0,00

**Informações Complementares:**

Esta NFS-e foi emitida conforme Lei Complementar n°. 456, de 03 de maio de 2012 e Decreto n°. 12.879/2012.  
Empresas optantes do Simples Nacional não geram créditos para desconto do IPTU, conforme inciso III do Parágrafo Único do Art. 2 da Lei Complementar n° 456/2012.  
O ISSQN incidente sobre o serviço discriminado nesta NFS-e é devido no Município de Porto Velho/RO.  
Nota Fiscal não sujeita à retenção do ISSQN na fonte, conforme Art. 21, § 4°, IV da LC 123/2006.





**Prefeitura do Município de Porto Velho**  
**Secretaria Municipal de Fazenda - SEMFAZ**



Número da Nota  
**000000000000069/A**  
 Código de Verificação  
**MIILRRYJU**

**NOTA FISCAL DE SERVIÇOS ELETRÔNICA - NFS-e**  
**- NOTA PORTOVELHENSE -**

Data/Hora da Emissão 09/12/2022 09:18		Competência 12/2022
Município de Prestação do Serviço Porto Velho/RO	Regime de Tributação SIMPLES NACIONAL	Exigibilidade do ISSQN Exigível

PRESTADOR DOS SERVIÇOS					
Nome/Razão Social INSTITUTO DE EDUCAÇÃO DE RONDONIA IERO LTDA				CNPJ 26.831.638/0001-68	
Endereço AVENIDA PRESIDENTE DUTRA			Número: 2821	Complemento SALA 02	
Bairro CENTRO		Cidade PORTO VELHO		UF RO	CEP 76801-059
Inscrição Municipal 14245508		Email acelibras@gmail.com			

TOMADOR DE SERVIÇOS/DESTINÁRIO					
Nome/Razão Social TRIBUNAL REGIONAL ELEITORAL DE RONDONIA				CNPJ/CPF 04565735000113	
Endereço AV PRESIDENTE DUTRA			Número: 1889	Complemento	
Bairro BAIXA UNIO		Cidade Porto Velho		UF RO	CEP 76805859
Inscrição Municipal 14223391		Email ventosul.ro@gmail.com			País BRASIL

CÓDIGO DO SERVIÇO
008.002 - Instrução, treinamento, orientação pedagógica e educacional, avaliação de conhecimentos de qualquer natureza

DISCRIMINAÇÃO DOS SERVIÇOS
Serviço de acessibilidade linguística de interpretação em Libras na Cerimônia: Diplomação dos Eleitos – 2022. Valor total R\$ 520

VALOR TOTAL DO SERVIÇO					R\$ 520,00
Valor Deduções (R\$)	Base de Cálculo (R\$)	Alíquota (%)	Valor do ISSQN (R\$)	ISSQN Retido (R\$)	Crédito (R\$)
0,00	520,00	2,01	0,00	10,45	0,00
RETENÇÕES FEDERAIS					
PIS (R\$)	COFINS (R\$)	INSS (R\$)	IR (R\$)	CSLL (R\$)	Outras Retenções (R\$)
0,00	0,00	0,00	0,00	0,00	0,00

**Informações Complementares:**  
 Esta NFS-e foi emitida conforme Lei Complementar n°. 456, de 03 de maio de 2012 e Decreto n°. 12.879/2012.  
 Empresas optantes do Simples Nacional não geram créditos para desconto do IPTU, conforme inciso III do Parágrafo Único do Art. 2 da Lei Complementar n° 456/2012.  
 O ISSQN incidente sobre o serviço discriminado nesta NFS-e é devido no Município de Porto Velho/RO.





**Prefeitura do Município de Porto Velho**  
**Secretaria Municipal de Fazenda - SEMFAZ**



Número da Nota  
**00000000000004/A**  
 Código de Verificação  
**5BGECOIS**

**NOTA FISCAL DE SERVIÇOS ELETRÔNICA - NFS-e**  
**- NOTA PORTOVELHENSE -**

Data/Hora da Emissão 15/12/2022 09:50		Competência 12/2022	
Município de Prestação do Serviço Porto Velho/RO	Regime de Tributação MOVIMENTO MENSAL	Exigibilidade do ISSQN Exigível	

PRESTADOR DOS SERVIÇOS				
Nome/Razão Social S DOS S C TROMBINI			CNPJ 14.133.429/0001-61	
Endereço RUA DO COBRE		Número: 3584	Complemento	
Bairro FLODOALDO PONTES PINTO	Cidade PORTO VELHO		UF RO	CEP 76820672
Inscrição Municipal 14234731	Email			

TOMADOR DE SERVIÇOS/DESTINÁRIO				
Nome/Razão Social TRIBUNAL REGIONAL ELEITORAL DE RONDONIA			CNPJ/CPF 04565735000113	
Endereço Av. Presidente Dutra		Número: 1889	Complemento	
Bairro Baixa Uniao	Cidade Porto Velho		UF RO	CEP 76805859
Inscrição Municipal 14223391	Email set@tre-ro.jus.br			Pais BRASIL

CÓDIGO DO SERVIÇO
012.013 - Produção, mediante ou sem encomenda prévia, de eventos, espetáculos, entrevistas, shows, ballet, danças, desfiles, bailes, teatros, óperas, concertos, recitais, festivais e congêneres

DISCRIMINAÇÃO DOS SERVIÇOS
Locação passarela vermelha pra,diplomacoes das eleições 2022

VALOR TOTAL DO SERVIÇO					R\$ 600,00
Valor Deduções (R\$)	Base de Cálculo (R\$)	Alíquota (%)	Valor do ISSQN (R\$)	ISSQN Retido (R\$)	Crédito (R\$)
0,00	600,00	5,00	0,00	30,00	0,00
RETENÇÕES FEDERAIS					
PIS (R\$)	COFINS (R\$)	INSS (R\$)	IR (R\$)	CSLL (R\$)	Outras Retenções (R\$)
0,00	0,00	0,00	0,00	0,00	0,00

**Informações Complementares:**

Esta NFS-e foi emitida conforme Lei Complementar n°. 456, de 03 de maio de 2012 e Decreto n°. 12.879/2012.  
 Tomador de Serviços não faz jus ao crédito por ser pessoa jurídica, conforme inciso I do Art. 37 do Decreto 12.879/2012.  
 O ISSQN incidente sobre o serviço discriminado nesta NFS-e é devido no Município de Porto Velho/RO.

